Tuotteistamistyöpajat

Mathildedal 26.-27.4.2023

Jan Badur, NordicMarketing

NORDIC MARKETING

Ohjelma

- **26.4.2023 klo 8.30-12 | Työpaja 1 – Keski-Euroopan markkinat**
  Aamupäivän aikana opit:
  - Markkinatrendit, asiakkaiden motiivit matkustaa Suomeen
  - Asiakastarpeet ja kuluttajakäyttäytyminen
  - Tuote-esimerkkejä markkinoilta
  - Ryhmätyö: Alueen vetovoimatekijät

  26.4.2023 klo 13-16.30 | Työpaja 2 – Keski-Euroopan jakelutiet
  Iltapäivän aikana opit:
  - Matkanjärjestäjien merkitys
  - Hinnoittelu vientikaupassa
  - Kansainvälinen markkinointi
  - Ryhmätyö: alueen kärkituotteet

  27.4.2023 klo 8.30-12 | Työpaja 3 – Uudet tuotekokonaisuudet Keski-Euroopan markkinaan
  Aamupäivän aikana opit:
  - Markkinalähtöinen tuotteistaminen
  - Asiakastarpeisiin ja vaatimustasoon perustava tuotekehitys
  - Ryhmätyö: alueen päivitetyt ja uudet tuotteet Keski-Eurooppaan

NORDIC MARKETING

Työpaja 1
Keski-Euroopan markkinat

NORDIC
MARKETING

Central Europeans are travelling

NORDIC
MARKETING

Keskieurooppalainen matkustaa...

NORDIC
MARKETING

Keskieurooppalainen matkustaa...

MARKETING

Keskieurooppalainen asiakas Suomessa

- Hyvin koulutettu, varakas
- Kokenut matkailija
- Tarkka rahan käytössä, valmis maksamaan laadusta
- Vaativa – odottaa laatua ja hyvää palvelua

NORDIC MARKETING

Koko maa 2019

Kuukausittaiset yöpymiset ja saapuneet asuinmaittain muuttujina Maa ja Kuukausi. KOKO MAA, Yöpymiset, lkm.

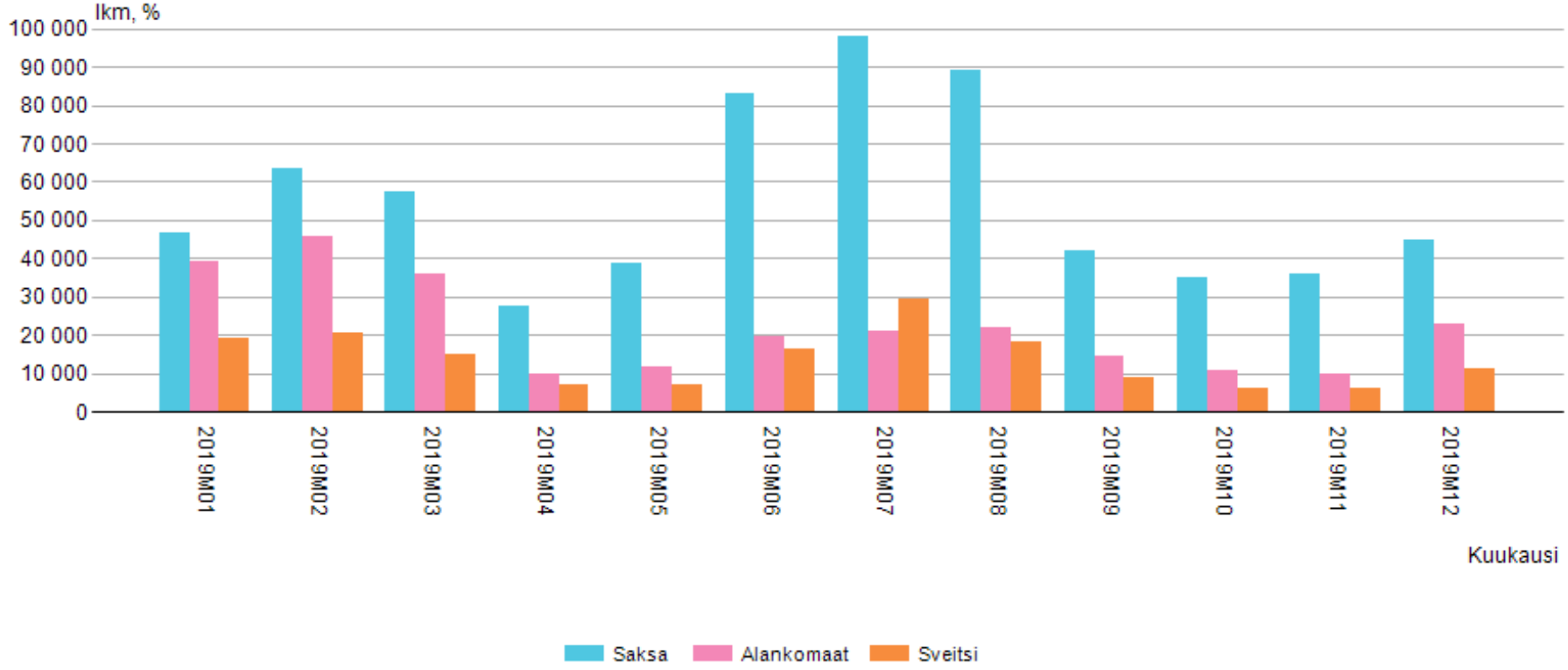

NORDIC MARKETING

Salo 2019

Kuukausittaiset yöpymiset ja saapuneet asuinmaittain muuttujina Maa ja Kuukausi. ....734 Salo, Yöpymiset, lkm.

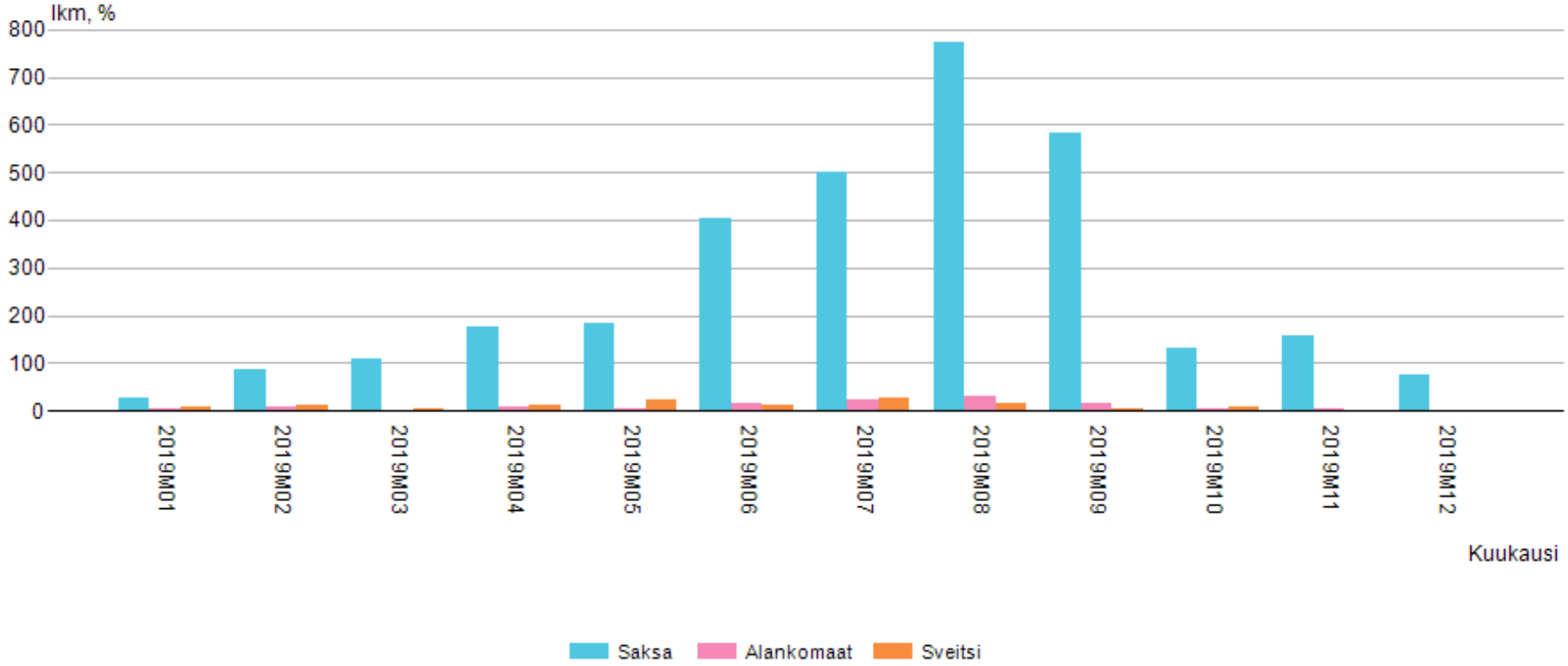

NORDIC MARKETING

Koko maa 2022

Kuukausittaiset yöpymiset ja saapuneet asuinmaittain muuttujina Maa ja Kuukausi. KOKO MAA, Yöpymiset, lkm.

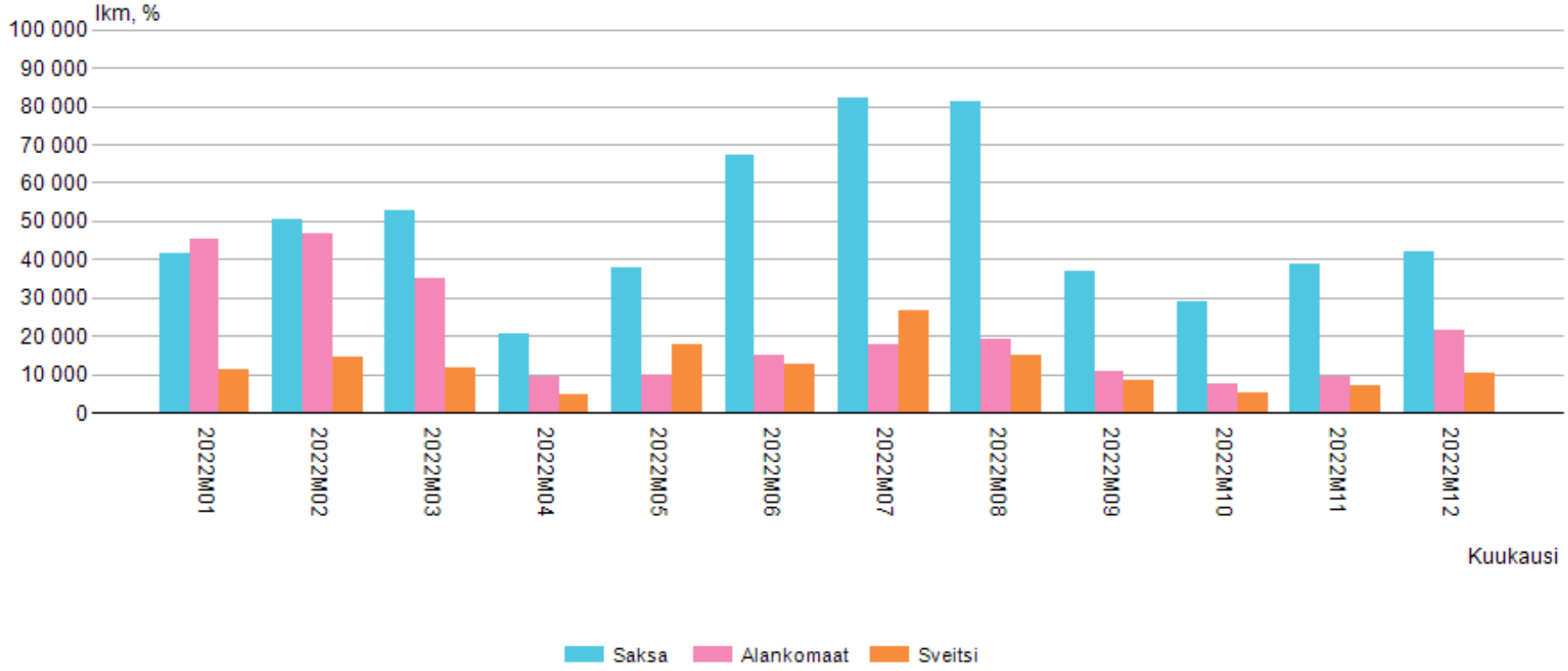

NORDIC MARKETING

Salo 2022

Kuukausittaiset yöpymiset ja saapuneet asuinmaittain muuttujina Maa ja Kuukausi. ....734 Salo, Yöpymiset, lkm.

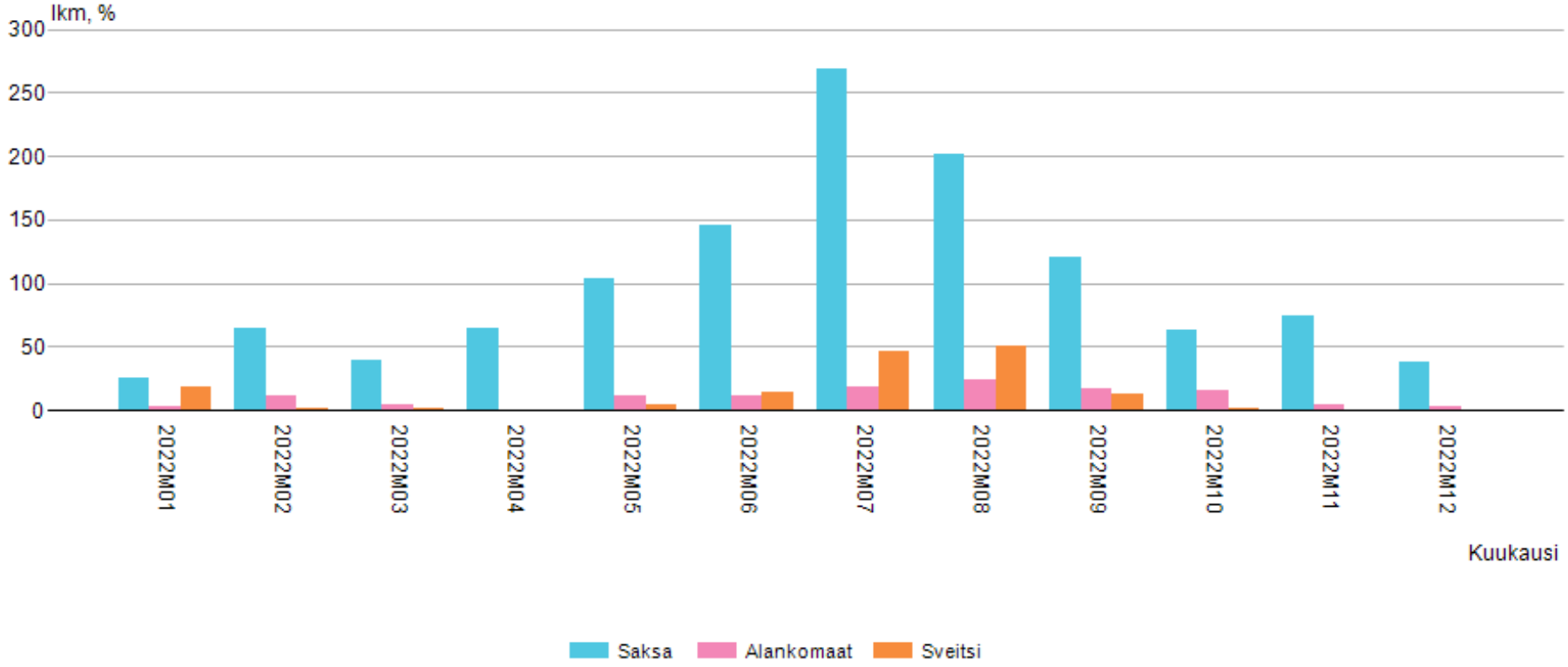

NORDIC MARKETING

Koko maa 2023

Kuukausittaiset yöpymiset ja saapuneet asuinmaittain muuttujina Maa ja Kuukausi. KOKO MAA, Yöpymiset, lkm.

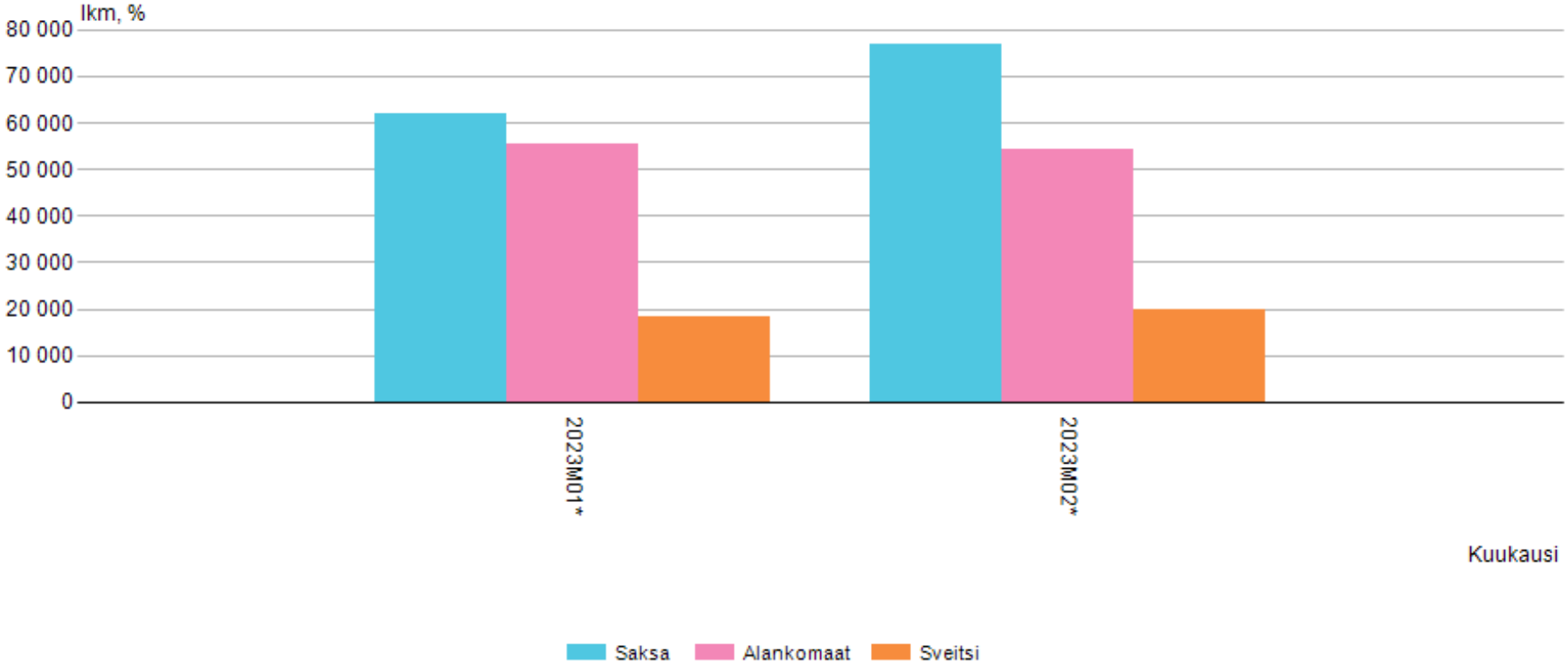

NORDIC MARKETING

Elämys myy –
ei destinaatio

Saksalainen maksaa etukäteen

ORGANISATION & BUCHUNG BEI URLAUBSREISEN 2022:
Pauschalreisen wieder vorn, Onlinebuchungen dominieren

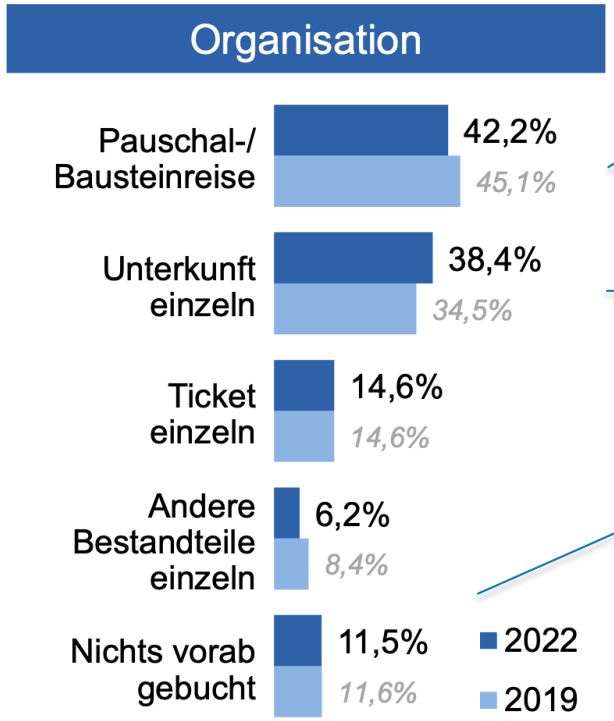

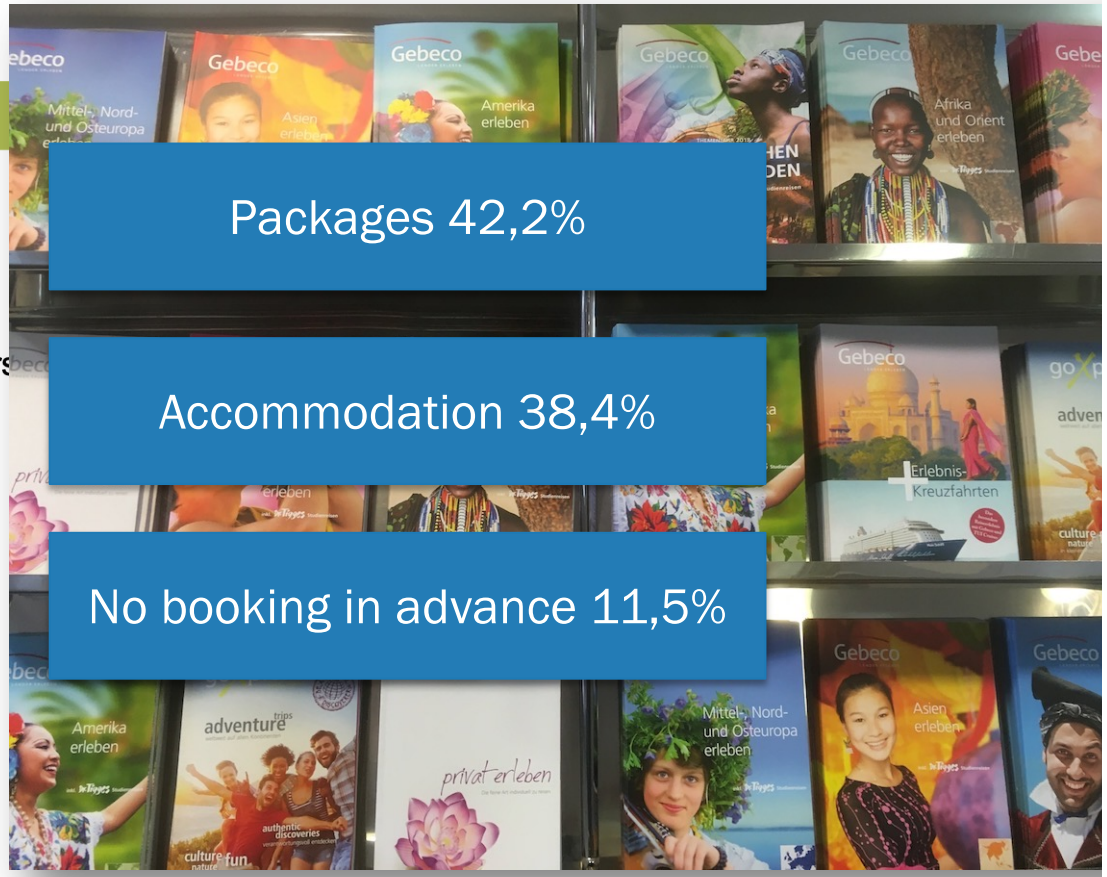

* nur Urlaubsreisen mit Vorabbuchung
Basis: Deutschsprachige Bevölkerung, ab 14 Jahren in Deutschland - Urlaubsreisen 2022 ab 5 Tage Dauer
Quelle: RA 2023

Source: Reiseanalyse 2023

NORDIC MARKETING

Kulutus

VOLUMEN BEI URLAUBSREISEN 2022: Reisende & Reisen noch unter 2019, Ausgaben auf Rekordniveau

Travel expenses

Urlaubsreisende	Urlaubsreisen	Ausgaben bei Urlaubsreisen
52,9 Mio.	**67,1 Mio.**	**78,6 Mrd.**
2021: 47,8 Mio.	2021: 55,1 Mio.	2021: 56,0 Mrd. €
2020: 44,6 Mio.	2020: 50,5 Mio.	2020: 45,1 Mrd. €
2019: 55,2 Mio.	2019: 70,8 Mio.	2019: 73,1 Mrd. €

Travalers

Holidays

Basis: Deutschsprachige Bevölk … sreisen 2
Quelle: RA 2023

Source: Reiseanalyse 2023

NORDIC MARKETING

Mistä varataan?

ORGANISATION & BUCHUNG BEI URLAUBSREIS

Pauschalreisen wieder vorn, Onlinebuchungen domi

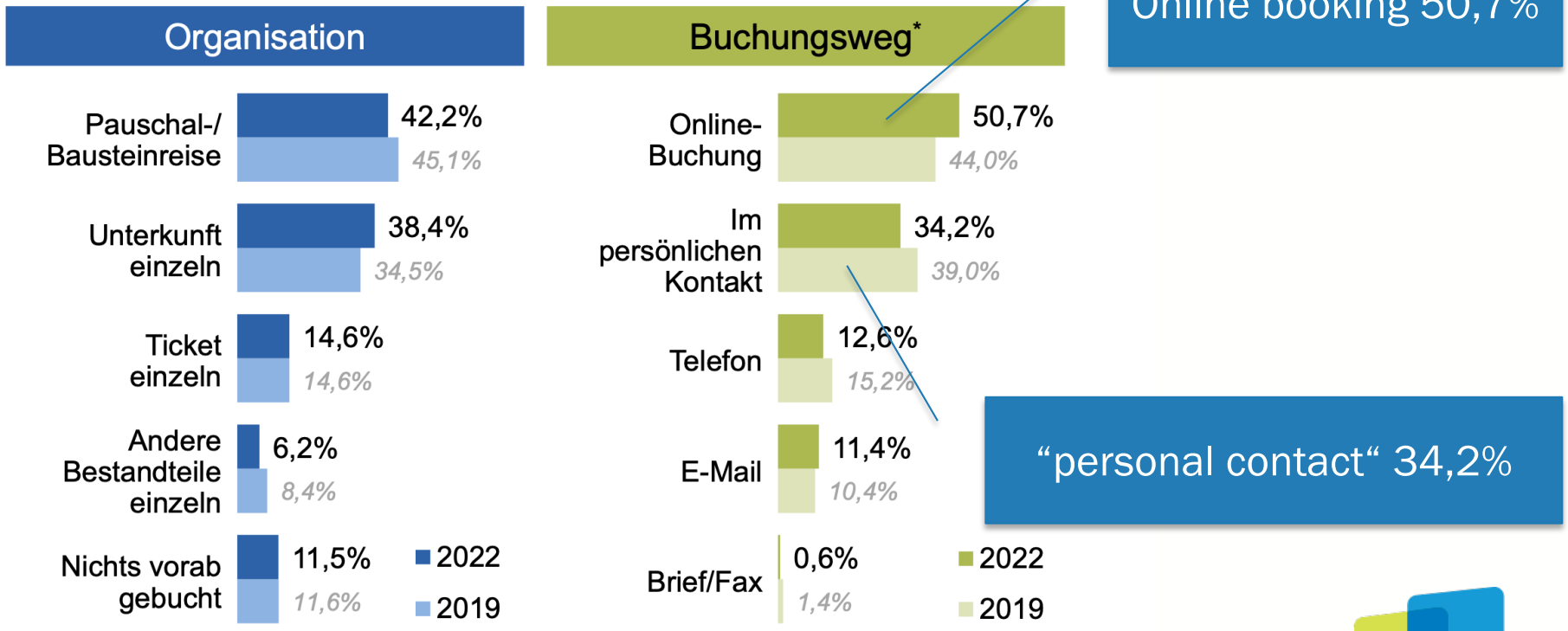

Online booking 50,7%

“personal contact“ 34,2%

* nur Urlaubsreisen mit Vorabbuchung
Basis: Deutschsprachige Bevölkerung, ab 14 Jahren in Deutschland - Urlaubsreisen 2022 ab 5 Tage Dauer
Quelle: RA 2023

Source: Reiseanalyse 2023

NORDIC MARKETING

Miten matkustetaan?

Transport

Car 47,1%

Flight 41,3%

Accommodation

Hotel 52,1%

Cottage 27,2%

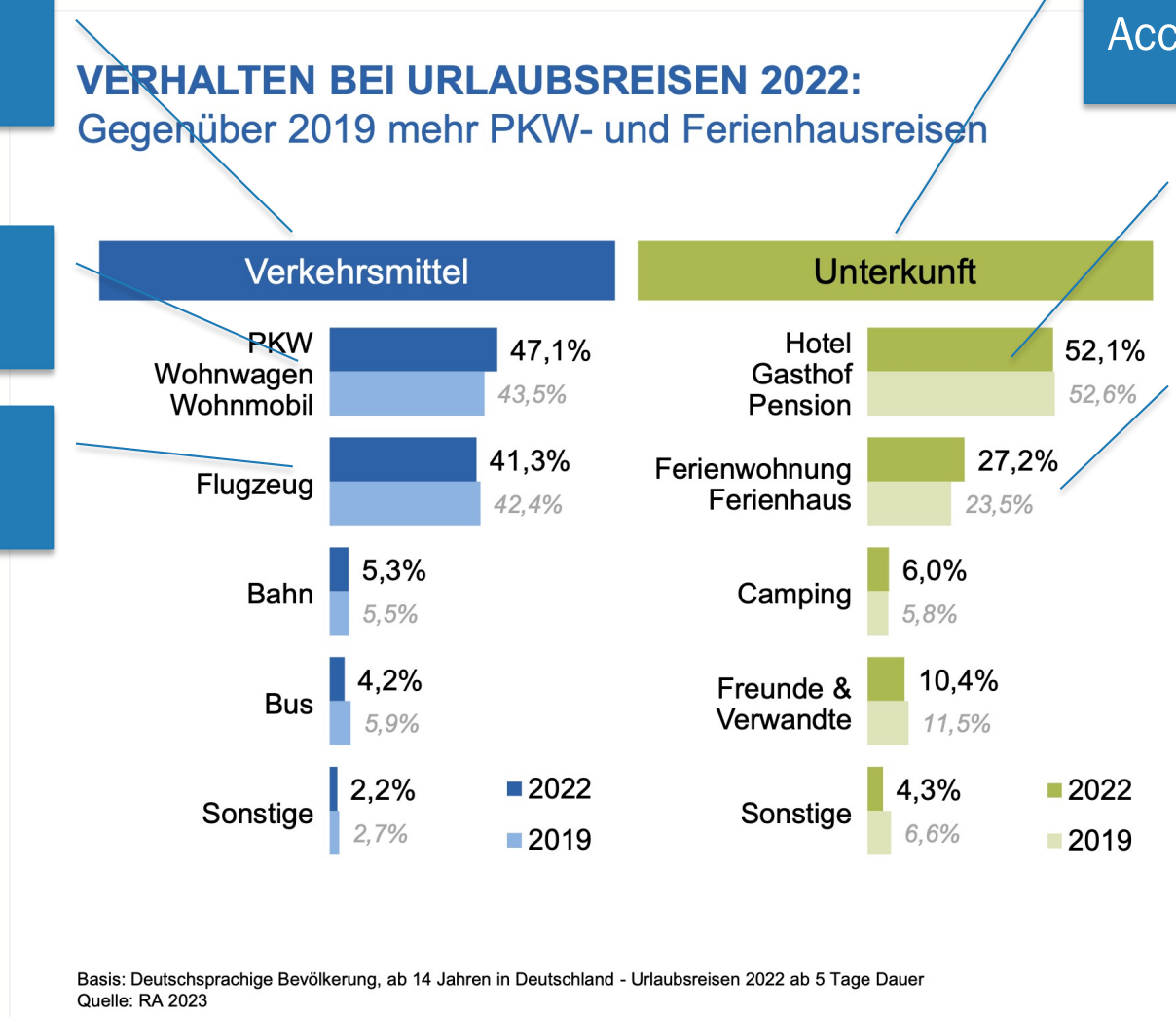

NORDIC MARKETING

Source: Reiseanalyse 2023

Kestävä kehitys

Ekologinen kestävyys

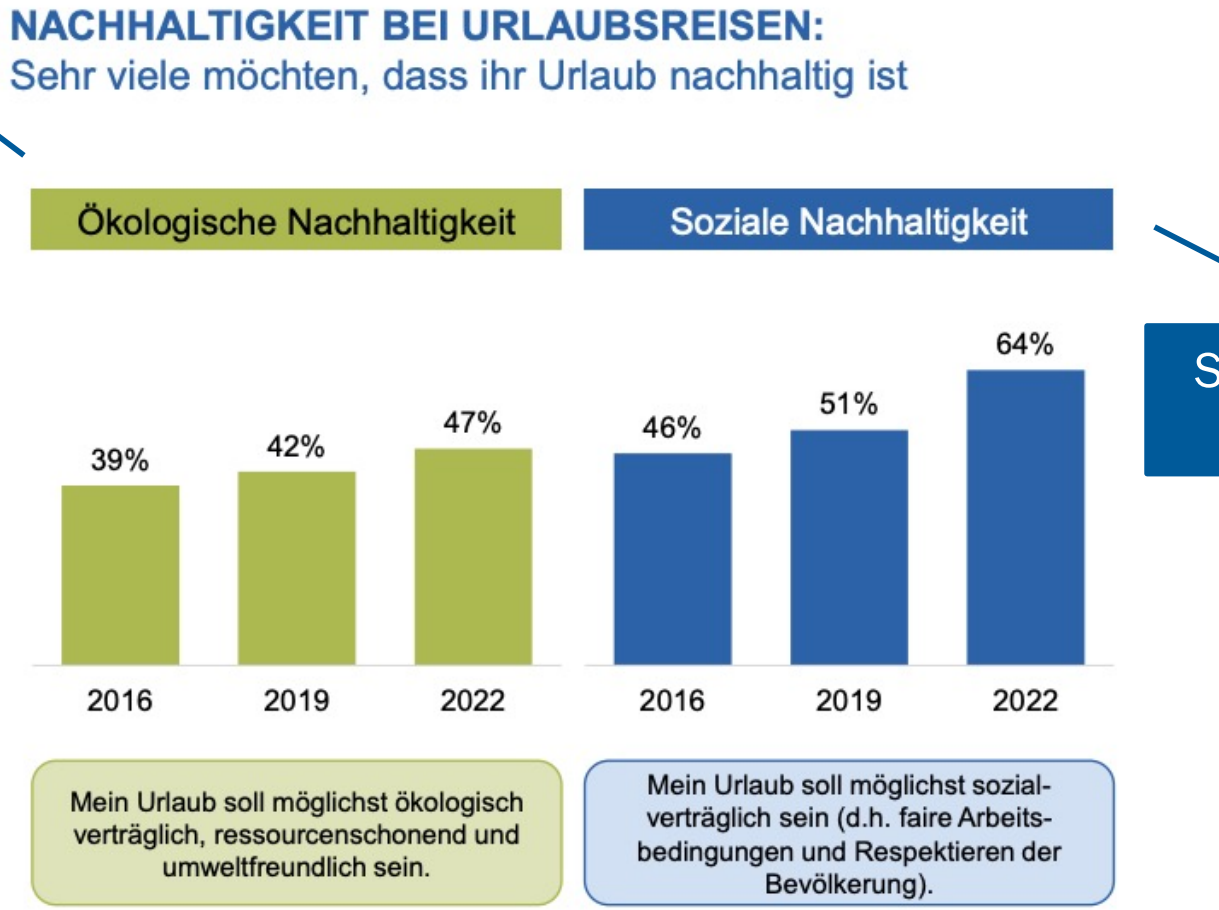

Sosiaalinen kestävyys

Source: Reiseanalyse 2022

NORDIC MARKETING

Ekologinen kestävä kehitys

- *Ekologinen kestävyys tarkoittaa **luonnon monimuotoisuuden säilyttämistä** sekä ihmisten taloudellisten ja aineellisten toimintojen sopeuttamista maapallon luonnonvarojen riittävyyteen ja luonnon sietokykyyn.*

NORDIC MARKETING

Sosiaalinen kestävä kehitys

- *Sosiaalisesti kestävän kehityksen tarkoitus on turvata ihmisille* ***tasavertaiset mahdollisuudet*** *voida hyvin, saavuttaa perusoikeudet, hankkia elämän perusedellytykset ja mahdollistaa osallistuminen päätöksentekoon omassa maassaan ja maailmanlaajuisesti.*

NORDIC MARKETING

Markkinatrendit

ZUSAMMENFASSUNG:
Trends bei Volumen und Reisezielen von Urlaubsreisen

RA ReiseAnalyse 2023

2019	2020	2021	2022	2023+
71 Mio.	**51 Mio.**	**55 Mio.**	**67 Mio.**	***65-75 Mio.***
26% Inlandsanteil	45% Inlandsanteil	37% Inlandsanteil	27% Inlandsanteil	*+/- 26% Inland*
17% Nachbarländer	18% Nachbarländer	15% Nachbarländer	17% Nachbarländer	*Nachbarländer gleichbleibend*
38% Mittelmeer	26% Mittelmeer	35% Mittelmeer	40% Mittelmeer	*+/- 38% Mittelmeer*
8% Fernziele	4% Fernziele	4% Fernziele	6% Fernziele	*+/- 6% Fernziele*

Basis: Deutschsprachige Bevölkerung, ab 14 Jahren in Deutschland - Urlaubsreisen ab 5 Tage Dauer
Quelle: RA 2023; RA Trendstudie 2030 Update

14/17

© 2023: FUR e.V.

NORDIC MARKETING

Source: Reiseanalyse 2023

Kysymyksiä?

NORDIC
MARKETING

TAUKO

NORDIC
MARKETING

Tuote-esimerkit markkinoilta

Case: Saksa

NORDIC MARKETING

fjordkind
FAMILIEN REISEN

Merkliste Suche

Reiseländer | Reisefinder | Magazin | Über uns | Reiseberatung

Selbstfahrertour durch Finnlands Nationalparks

Durch Karelien und die finnische Taiga bis zum Polarkreis

Perhehinta alk. 2.745€

Familienpreis: ab 2.745 €

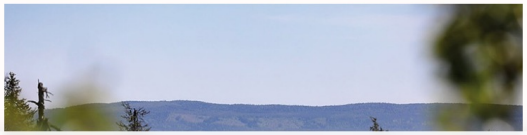

Ihr wollt auf eine Reise in den Norden gehen? Hier geht's zu unserer **Beratung**!

Autokiertomatka Suomen kansallispuistojen kautta

NORDIC MARKETING

Reiseübersicht

Hier seht ihr den Routenverlauf der Rundreise durch Finnlands Nationalparks. Von Kuopio geht es nördlich nach Rovaniemi.

7 yötä

Leistungen

- **7 Übernachtungen:**
- Tag 1 & 2: Familienzimmer im Bed & Breakfast mit Sauna

Ihr wollt auf eine Reise in den Norden gehen? Hier geht's zu unserer **Beratung**!

8 pv, Fly & Drive: Perhematka, Kuopio-Rovaniemi

NORDIC MARKETING

Leistungen

- **7 Übernachtungen:**
- Tag 1 & 2: Familienzimmer im Bed & Breakfast mit Sauna
- Tag 3: Familienzimmer im Hotel, Gemeinschaftssauna
- Tag 4: Ferienapartment, Gemeinschaftssauna
- Tag 5 & 6: Blockhütte mit Sauna
- Tag 7: Ferienapartment mit Sauna
- Halbpension: Frühstück täglich, Abendessen an den Tagen 1-7
- tägliche Sauna

Perhehuoneet

Puolihoidolla

Preise

Familie mit 1 Kind: **ab 2.455 €**
Familie mit 2 Kindern: **ab 2.895 €**
Familie mit 3 Kindern: **ab 3.395 €**

Die Preise beziehen sich auf Familien für Kinder im Alter zwischen 4-12 Jahren. Kinder unter 4 Jahren reisen kostenfrei, wenn Sie im Bett der Eltern schlafen. Kinder über 12 Jahren zählen als Erwachsene, hier kommt ein Aufschlag auf den Familienpreis.

Perhe, 1 lapsi
Perhe, 2 lasta
Perhe, 3 lasta

Termine & Saison

Ihr wollt auf eine Reise in den Norden gehen? Hier geht's zu unserer **Beratung**!

NORDIC MARKETING

Tag 2 Erkundung der Hiidenportti & Tiilikkajärvi Nationalparks

Eure Unterkunft liegt zwischen zwei Nationalparks: Tiilikkajärvi und Hiidenportti. Im **Tiilikkajärvi Nationalpark** gibt es leichte Wanderwege für die ganze Familie, schöne Seen und Strände, während die Landschaft im **Hiidenportti Nationalpark** rauer ist. Die Wanderwege hier haben etwas steilere Hänge bieten Raum für Herausforderungen. Mit eurer Reisebeschreibung bekommt ihr unsere Tipps zu empfohlenen Wanderwegen und Highlights der beiden Nationalparks. Am Abend kehrt Ihr wieder in eurer Unterkunft bei Nurmes ein und lasst den Abend mit einem gemütlichen Abendessen ausklingen. Oder ihr nehmt an der Vielfraßbeobachtungstour über Nacht teil und lernt die heimischen Tiere in

Kansallispuistot

Ihr wollt auf eine Reise in den Norden gehen? Hier geht's zu unserer **Beratung**!

NORDIC MARKETING

fintouring
DER FINNLANDVERANSTALTER

Video | Finnland | Ferienhäuser | Sommerurlaub | Winterurlaub | Incentive | Citytrips | Kataloge | Kontakt

Suchbegriff
Suchen

- Finnland in Kürze
- Anreise
- Städtereisen
- Rundreisen Finnland
- Finnische Höhepunkte
- Fotoreisen
- Fisch, Bär & Elch
- Fahrradrundreisen
- Zugrundreisen
- Nordkap Rundreisen
- Kanu & Kajak Aktivurlaub
- Natur- & Wanderreisen
- Begleitete L7 SunHerz
- Yogareise - lappländische Kraft tanken
- Finn(lands)-Pferde
- Im Land der Riesen
- Auf den Spuren des heiligen Olavs!
- Natur & Kultur in der Region Häme
- Welpenalarm in Finnland
- Kimitoön - Idylle im östlichen Schärenmeer
- Wandern mit Grenzerfahrung
- Entspannte Naturtage in Kuhmo!
- Naturwoche mit Islandpferden
- Multiaktiv-Woche mitten in der Natur
- Natur-Erlebniswoche
- Huskyworkshop in Nordkarelien
- Herbstliches Finnland

Unendlich weite Wälder

Taghelle Nächte, tief grüne Wälder,...

...spiegelglatte Seen und natürlich fließende Flüsse mit schäumenden Stromschnellen, das ist der wilde Norden Finnlands der Ihre Seele beflügelt. Geführte Touren, Naturerlebnisse und Abenteuer, bequeme Unterkunft und Verpflegung alles aus einer Hand.

Die fintouring Bewertung auf einer Skala von 1 - 5 Sonnen

Erlebnis	☀☀☀☀☀
Natur	☀☀☀☀☀
Exotik	☀☀☀☀
Ausdauer	☀☀☀☀

1. Tag: Ankommen im Nirgendwo
Individuelle Anreise nach Helsinki. Auf Wunsch unterbreiten wir Ihnen das Angebot auch mit Fähr- oder Fluganreise nach Helsinki.

Am Bahnhof Helsinki startet am frühen Nachmittag der Zug nach Kaajani. Am Abend werden Sie von Ihren Gastgebern am Bahnhof abgeholt, der Transfer zur Lodge dauert etwa 55 Minuten. Die Pension im finnischen Landhausstil liegt inmitten der faszinierenden Natur der Region Kainuu, am Rande des Naturreservats Paljakka. Weit abseits von Trubel und Tourismushochburgen ist sie ein Treffpunkt für Naturliebhaber.

2. Tag: Wandern durch den Nationalpark
Sie unternehmen eine ganztägige geführte Wanderung im Naturpark von Paljakka. Hier befindet sich einer der ältesten Fichtenwälder Finnlands. Mittags wird in der Ilveskota ein Feuer entzündet und gemeinsam zu Mittag gegessen. Dauer ca. 5 h.

3. Tag: Besuch des Huskykennels
Vormittags besuchen Sie den Huskykennel und lernen Alaskan Huskys und Sibirian Huskys kennen. Sie sehen wie sie leben, erfahren Wissenswertes über das Hundeschlittenfahren und helfen beim Füttern.

Nach einem Mittagessen in der Lodge ist nachmittags Zeit, die Umgebung auf

Patikointia

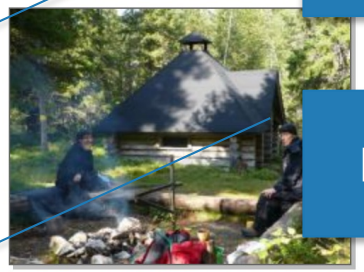

Husky kennel

Multiaktiviteettiviikko

NORDIC MARKETING

der Natur
Natur-Erlebniswoche
Huskyworkshop in Nordkarelien
Herbstliches Finnland
Familienreisen
Reiseversicherungen

3. Tag: Besuch des Huskykennels
Vormittags besuchen Sie den Huskykennel und lernen Alaskan Huskys und Sibirian Huskys kennen. Sie sehen wie sie leben, erfahren Wissenswertes über das Hundeschlittenfahren und helfen beim Füttern.

Nach einem Mittagessen in der Lodge ist nachmittags Zeit, die Umgebung auf eigene Faust zu erkunden (zu Fuß oder mit einem der jederzeit zur Verfügung stehenden Fahrräder), oder um einfach in der Ruhe zu entspannen.

4. Tag: Wanderung an den See zum Baden
Bei einer geführten Wanderung gelangen Sie zu einem von Finnlands zahlreichen Seen, dem Iso Särkijärvi. Dort steht direkt am Wasser eine urige Rantasauna (Strandsauna). Am Seeufer wird ein Lagerfeuer entzündet. Darüber lassen sich wunderbar die mitgebrachten Würstchen grillen. Anschließend ist Zeit für die Sauna, zum Baden und Boot fahren, bevor Sie wieder gemeinsam zurück zur Lodge wandern.

5. Tag: Wanderung im Naturschutzgebiet
Heute machen Sie eine ganztägige Wanderung im Naturschutzgebiet Latvasuo (ein Moor). Mit etwas Glück können Sie unterwegs Moltebeeren oder Moosbeeren sammeln. Das Mittagessen wird in einer Joutensuokota (Wildnisshütte) serviert. Dauer ca. 4h.

6. Tag: Kanufahren auf dem Fluss
Heute fahren Sie mit dem Kanu auf dem Latvajoki, einem gewundenen und naturbelassenen Flüsschen in der Nähe Ihrer Lodge. Ein Guide begleitet Sie und zeigt Ihnen wie man sich mit dem Kanu fortbewegt. Mittags rasten Sie gemeinsam an der Kielokota, wo es am offenen Feuer wieder etwas leckeres zu essen gibt.

7. Tag: Auf Wiedersehen!
Nach dem Frühstück verabschieden Sie sich von Ihren neu gewonnenen Freunden. Auf der Rückfahrt zum Bahnhof nach Kaajani zieht noch einmal die herrliche Waldlandschaft an Ihnen vorbei und Sie nehmen sicherlich viele schöne Urlaubserinnerungen mit nach Hause. Mit dem Zug geht es zurück nach Helsinki, wo Sie nachmittags ankommen.

So wohnen Sie
Die 7 Doppelzimmer mit Dusche und WC entsprechen durch Ausstattung und Raumangebot dem gehobenen Standard. In 4 Zimmern gibt es Schlafgalerien für 2 weitere Betten. Das Speisezimmer ist aus Honka - einem uralten Föhrenholz - und Birke gefertigt. Hier werden neben traditionellen finnischen Speisen auch Spezialitäten direkt aus der Natur geboten. Es wird darauf geachtet, viele lokale Zutaten, wie Beeren und Pilze, zu verwenden. Abends wird daraus ein 3-gängiges Menü serviert.

Ein Kamin aus Natursteinen der Umgebung verbreitet eine besonders gemütliche Atmosphäre.

Im Haus befindet sich eine Sauna und ein Sportraum.

Inklusivleistungen
Zugtickets von Helsinki nach Kaajani, Tranfers zur Lodge und zurück, 6 Übernachtungen im Doppelzimmer, Vollverpflegung (exkl. alkoholische Getränke), erfahrener deutschsprachiger Wildnisführer, Kanu, Kajak,

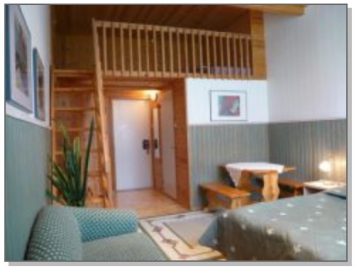

Patikointia, uintia

Patikointia

Melontaa

NORDIC MARKETING

wird daraus ein 3-gängiges Menü serviert.

Ein Kamin aus Natursteinen der Umgebung verbreitet eine besonders gemütliche Atmosphäre.

Im Haus befindet sich eine Sauna und ein Sportraum.

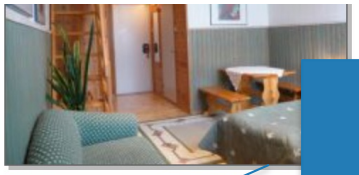

Inklusivleistungen

Zugtickets von Helsinki nach Kaajani, Tranfers zur Lodge und zurück, 6 Übernachtungen im Doppelzimmer, Vollverpflegung (exkl. alkoholische Getränke), erfahrener deutschsprachiger Wildnisführer, Kanu, Kajak, Ruderboot, Gummistiefel, Fahrräder und SUPs zur freien Verfügung, 20 % Gutschrift auf die Reiseversicherung **ohne** Selbstbehalt, 24-h-Reiseservicenummer.

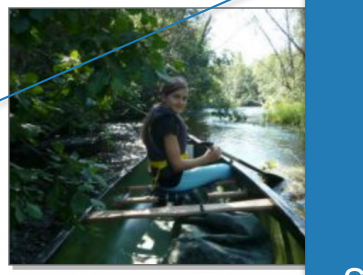

Junamatka Helsingistä Kajaaniin, 6 yötä, täysihoito, saksankielinen opas...

Anforderungen & Hinweise

Bei dieser Tour werden keine besonderen sportlichen Voraussetzungen verlangt. Eine normale Fitness ist ausreichend.

Bei diesem Programm ist kein fester Ablaufplan vorgesehen. Die Touren werden am Tag zuvor mit Ihnen besprochen. Es empfiehlt sich bei den Aktivitäten normale Outdoor Kleidung.

Termine

17.07. - 03.09.2022
jeweils sonntags - samstags

Gruppengröße

2-10 Personen

Preis pro Person

Erw. im Doppelzimmer	€ 1.519
Erw. im Einzelzimmer	€ 2.149

2-10 pax
1.519 € 2hh
2.149 € 1hh

Wunschleistungen pro Person

Auf Wunsch unterbreiten wir Ihnen ein Angebot für die Fähr- oder Fluganreise!

Reitunterricht oder Ausritt mit Islandpferden auf Anfrage möglich!

Tipp für den grünen Fußabdruck bei Flugreisen

Denken Sie daran, die bei einer Fluganreise entstehenden CO2-Emissionen bei unserem Partner **atmosfair** zu kompensieren!

Haben Sie Fragen? -- Angebot anfordern

NORDIC MARKETING

nordic holidays

HOME ÜBER UNS AGB NEWSLETTER LÄNDERINFORMATIONEN

FINNLAND SCHWEDEN NORWEGEN SKANDINAVIEN ISLAND & GRÖNLAND THEMEN INCENTIVES

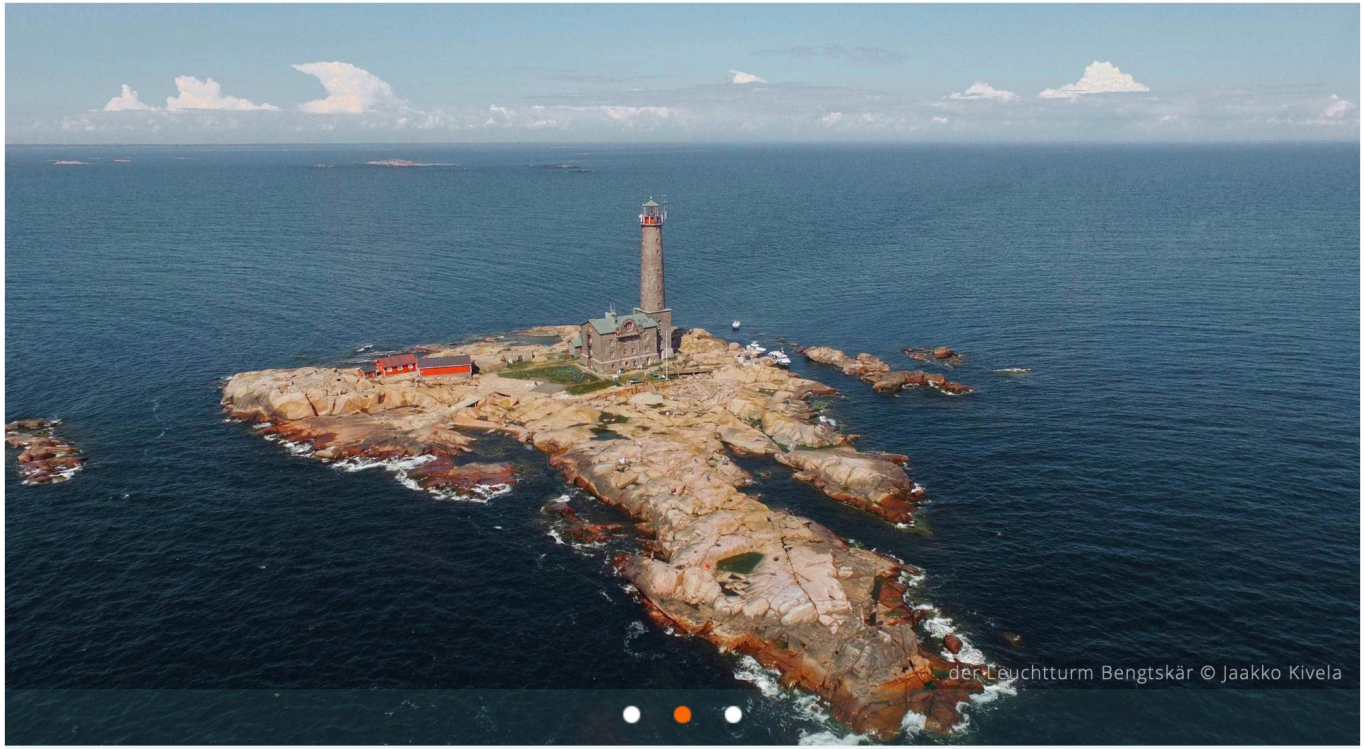

Finnlands Schären und die Åland Inseln

zum Reiseverlauf	1.791,00 EUR p.p

8 pv, Fly & Drive: Suomen saaristo ja Ahvenanmaa

NORDIC MARKETING

Meine Reise

Personen:	2 davon:	2 im DZ im EZ
Reiseantritt:	06 05 2023	
Reiseende:	Samstag, 13. Mai 2023	
Antrittstermine:	vom 06.05.2023 bis 27.09.2023 jeweils am Mo., Di., Fr., Sa., So.	

6.5.-27.9.2023

Gesamtpreis:

3.582,00 EUR

Preis p. P.:

1.791,00 EUR

aktualisieren | Zur Buchung

NORDIC MARKETING

Reiseverlauf

Samstag, 06. Mai 2023 - Anreise Helsinki, Fahrt nach Mathildedal ca. 150 km

Anreise nach Helsinki mit Finnair-Linienflug

mit Finnair Linienflug nach Helsinki und zurück

ab / bis Berlin - Finnair Linienflug, O-Klasse

Mathildedal

Den Mietwagen übernehmen Sie am Flughafen.

Hier: AVIS Mietbedingungen ansehen.

Typ B (VW Polo o.ä.)

Nachdem Sie Ihren Mietwagen am Flughafen in Empfang genommen haben, beginnt Ihre Reise an die finnische Küste. Ihre erste Station ist Mathildedal, ein kleiner historischer Ort an der Küste. Mit dem grandiosen Schärengarten direkt vor der Hau tolle Ausflüge in die Natur unternehmen.
Übernachtung im kleinen aber feinen Hotel Mathildedal.

Mathildedal

Sonntag, 07. Mai 2023 - Mathildedal, Zeit für Ausflüge

Beim Hotel stehen Fahrräder zur kostenfreien Nutzung zur Verfügung, mit denen Sie die Gegend erkunden können. Zu Wanderungen lädt der Teijo Nationalpark ein und wenn Sie die Schären und den Leuchtturm Bengtskär bei einem Tagesausflug erkunden möchten, fährt ein Ausflugsboot vom 60 km entfernten Kasnäs. Im Hotel ist man Ihnen gern behilflich.

Montag, 08. Mai 2023 - Mathildedal - Turku ca. 80 km

NORDIC MARKETING

Sonntag, 07. Mai 2023 - Mathildedal, Zeit für Ausflüge

Beim Hotel stehen Fahrräder zur kostenfreien Nutzung zur Verfügung, mit denen Sie die Gegend erkunden können. Zu Wanderungen lädt der Teijo Nationalpark ein und wenn Sie die Schären und den Leuchtturm Bengtskär bei einem Tagesausflug erkunden möchten, fährt ein Ausflugsboot vom 60 km entfernten Kasnäs. Im Hotel ist man Ihnen gern behilflich.

Teijo

Montag, 08. Mai 2023 - Mathildedal - Turku ca. 80 km

Sie durchqueren heute den Teijo Nationalpark, fahren nur etwa 85 km in die Universitätsstadt Turku. In der ältesten Stadt Finnlands empfiehlt sich neben dem Besuch der alten Burg und des Doms auf jeden Fall ein Bummel entlang des Flusses Aurajoki und durch die mittelalterlichen Straßen zu dem von prächtigen Gebäuden gesäumten Marktplatz. Übernachtung im Scandic Hotel Plaza.

Teijo

Dienstag, 09. Mai 2023 - Turku - Brändö, ca. 105km

Heute beginnt Ihre Reise duch die Schären und Inseln. Nach etwa einer Stunde erreichen Sie Kustavi, von wo aus Sie die Fähre Osnäs - Åva nehmen. Die erste Überfahrt durch den Archipel dauert in etwa 35 Minuten. Diese Nacht bleiben Sie auf der Insel Brändö, Abendessen und Übernachtung im Hotel Gullvivan.

Mittwoch, 10. Mai 2023 - Brändö - Mariehamn ca. 110 km

Nach dem Frühstück setzen Sie Ihre Reise durch die Inselwelt fort, heute mit den Fähre Torsholma-Enklinge-Hummelvik. Im Laufe des Tages erreichen Sie Ihr Ziel Mariehamn, die Hauptstadt der Åland Inseln. In Mariehamn finden Sie gute Möglichkeiten zum Einkaufen und zur Unterhaltung. Die nächsten Tage stehen Ihnen zur freien Verfügung. Sie können die Zeit in der Kleinstadt Mariehamn verbringen oder aber auch Ausflüge in die Umgebung unternehmen.
Zwei Übernachtungen mit Abendessen im Hotel Arkipelag in Mariehamn.

Donnerstag, 11. Mai 2023 - Mariehamn und freie Zeit für Ausflüge in die Umgebung

NORDIC MARKETING

Enthaltene Leistungen

ab / bis Berlin - Finnair Linienflug, O-Klasse
nach Helsinki und zurück, inkl. Flughafenhafengebühren und -steuern.

Typ B (VW Polo o.ä.)
AVIS-Mietwagen. Evtl. Gebühren z.B. für After Hour Charge oder Zusatzfahrer sind vor Ort per Kreditkarte zu zahlen.
Rate Code: 3B, AAN:0106746R, Billing Account 872092970005

2 Pers. 2 Übernachtung im Doppelzimmer
im Hotel Mathildedal, Zimmer mit Dusche/WC, inkl. Frühstück

Mathildedal

2 Pers. Übernachtung im Doppelzimmer
im Scandic Plaza in Turku, Zimmer mit Dusche/WC, inkl. Frühstück

Kleine Fähren von Finnland nach Åland: Osnäs-Åva, Torsholma-Enklinge-Hummelvik, PKW inkl. Insassen

2 Pers. Übernachtung im Doppelzimmer
1x Hotel Gullvivan auf der Insel Brändö inkl. HP,
2x Hotel Arkipelag in Mariehamn, Zimmer mit Seeblick, inkl. HP

Übernachtung in B-Innenkabine inkl. Du/WC
Fährüberfahrt mit der Viking Line Mariehamn - Helsinki für 1 PKW (max. 5m lang und 1,9m hoch) inkl. Insassen in der gewählten Kabine mit Dusche/WC.

inkl. Treibstoffzuschlag Viking Line Mariehamn - Helsinki

Reiseunterlagen

Konfiguration speichern | Reise merken | Zur Buchung

Bildergalerie

Karten

NORDIC MARKETING

Reiseverlauf der PKW Rundreise FINS05

NORDIC MARKETING

© Udo Haafke - visitfinland

Mit Freunden Südfinnland & Ålands Inselarchipel maritim erleben

- Radeln im Nationalpark – Einkehr bei Café & Zimtschnecken
- „Inselslalom“ auf den Fährfahrten zwischen Festland & Åland
- „Runter vom Gas“ – Entspannung bei herrlichem Meeresblick
- Guten Appetit bei Meeresrauschen – Prost in der Mikrobrauerei

ab 1.889,- € pro Person

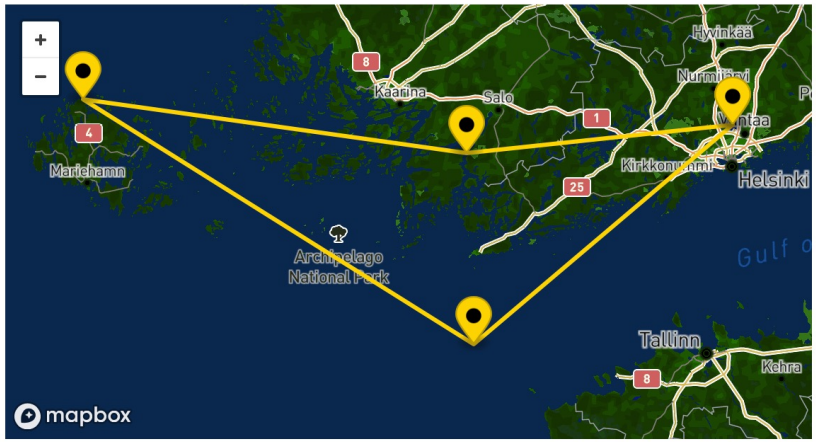

REISEZEIT	REISEPREIS	EZ-AUFSCHLAG

10 pv, Fly & Drive: Etelä-Suomi ja Ahvenanmaa

NORDIC MARKETING

HUMMEL REISEIDEEN

ISLAND NORWEGEN SCHWEDEN FINNLAND KOMBI LogIn

Urlaubswochen Huskytouren Autoreisen Bahnreisen Schiffsreisen Städtereisen Gruppen Das sind wir

REISEZEIT	REISEPREIS	EZ-AUFSCHLAG	
01.05. - 31.10.	1889 €	950 €	ANFRAGE

1.5.-31.10.

Mathildedal

REISEPREIS - LEISTUNGEN

REISEBESCHREIBUNG

HOTELBESCHREIBUNG

AKTIVITÄTEN & AUSFLÜGE

NACHHALTIG REISEN!

Im Reisepreis enthalten:

- Flugreise inklusive Steuern, Gebühren & Gepäck von Deutschland/Österreich/Schweiz nach Helsinki
- Mietwagen inkl. Vollkasko mit Selbstbehalt Rückerstattung & unbeschränkter Kilometer - Kleinste Klasse

Teijo

- 3 Übernachtungen mit Frühstück im Butikhotel Mathildedal beim Teijo Nationalpark
- 1 Abendessen (2-Gänge) im Butikhotel Mathildedal
- Nutzung der Fahrräder unter Absprache mit den anderen Hotelgästen des Butikhotel Mathildedal
- SiljaTallink Fährreise von Turku nach Mariehamn/Åland - Pkw
- 4 Übernachtungen mit Frühstück im Schärenhotel Vidden auf Åland
- 2 Abendessen (3-Gänge) im Schärenhotel Vidden
- Nutzung des Wohlfühlbereiches mit Sauna, Whirlpool & Schwimmbad im Schärenhotel Vidden
- 1 Übernachtung mit Frühstück auf der Silja Fährreise von Mariehamn nach Helsinki - Pkw
- 1 Übernachtung mit Frühstück im Seehotel Krapi in Tuusula vor den Toren Helsinkis

NORDIC MARKETING

Butikhotel Mathildedal

Kontaktieren Sie uns!
07251 - 366 159 0 info@hummel-reiseideen.de

© Hotel Mathildedal

Ein Dorf macht Tourismus zwischen Nationalpark & Schären

- Finnland in Miniatur mit Seen, Wälder, Meer und Inseln
- Hoteljuwel mit industriellem Charme der Eisenmanufakturzeit
- Großes Freizeitangebot zu Fuß, mit dem Kanu oder Fahrrad
- Kulinarische Leckereien rund um Mikrobrauerei & Chocolaterie

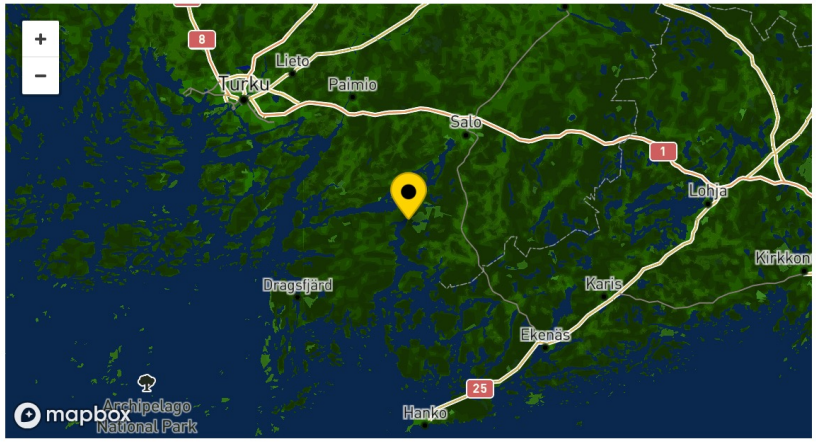

NORDIC MARKETING

VIDEO ZUR REISE

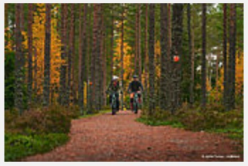

Butikhotel Mathildedal – Ein Dorf macht Tourismus zwischen Nationalpark & Schären

„Das ist es!“ Ich war bester Laune, als ich nach langer Suche ein passendes Hotel vor den Toren Turkus fand. Das Hotel Mathildedal zwischen dem „Finnland in Miniatur“ Nationalpark Teijo und der südfinnischen Inselwelt war meine Entdeckung.

Das Besondere an diesem Hoteljuwel ist die Verschmelzung aus modernem Hotelkomfort und historischem Ambiente aus der Eisenmanufakturzeit. In den 8 kleinen Zimmern des alten Fabrikgebäudes mit Café und Restaurant ist der Charme der industriellen Vergangenheit zu spüren.

Das Hotel ist weitaus mehr als nur eine originelle Übernachtungsmöglichkeit: Beim Spaziergang durch das 150 Seelendorf hatte ich den Eindruck, als würden alle Einwohner Tourismus machen. Direkt an der Marina gibt es ein zweites Hotel, durchaus eine passende Alternative zum Hotel Mathildedal. Geführte Touren zur spannenden Industriegeschichte des Dorfes werden angeboten. Im Teijo Nationalpark lernen Sie zu Fuß, mit dem Kanu oder Fahrrad „Kleinfinnland“ kennen. Für Aktive gibt es einen Golfplatz, einen Tenniscourt, eine Minigolfanlage und einen Mountainbike Park.

Ein Dorfrundgang wird Sie zur Bäckerei mit den besten Zimtschnecken der Umgebung führen. Noch mehr Süßes gibt es in der örtlichen Chocolaterie. In der Microbrauerei des Restaurants Terho geht es bei einer Craftbierprobe hopfig zu. Zurück im Herzen des Dorfes rund um das Hotel stöbern Sie durch die Shops der Künstler- und Handwerkskommune. Aus Alpaka Wolle werden dort hochwertige Textilien hergestellt. In antiken Shops mit Upcycling Produkten finden Sie das passende Souvenir.

NORDIC MARKETING

REISEPREIS - LEISTUNGEN

REISEBESCHREIBUNG

HOTELBESCHREIBUNG

AKTIVITÄTEN & AUSFLÜGE

NACHHALTIG REISEN!

Åland Sviskär TIPP

Nur du, die Insel und die zauberhafte Åländische Natur!

285,- € pro Person

MEHR

Åland Fahrrad TIPP

Abwechslungsreiche Fahrradtouren auf der Insel Åland

MEHR

Åland Mariehamn TIPP

Entdecken Sie die Hauptstadt der Åland-Inseln

MEHR

Åland Kulinarisch TIPP

Stallhagen Mikrobrauerei & Gourmetdorf „Smakbyn“

MEHR

Åland Kajak TIPP

Mit dem Kajak zu den einsamen Inseln rund um Åland

MEHR

Mathildedal Aktiv TIPP

Aktivitätenvielfalt südöstlich von Turku

MEHR

NORDIC MARKETING

Mathildedal Aktiv TIPP – Aktivitätenvielfalt südöstlich von Turku

Werden Sie aktiv in der idyllischen Umgebung rund um das Hotel Mathildedal! Die ruhige Lage südöstlich von Turku bietet zahlreiche Aktivitäten auf dem Land und auf dem Wasser. Nehmen Sie doch ein Leihfahrrad und erkunden Sie die Gegend ganz gemütlich auf eigene Faust. Auch leidenschaftliche Mountainbiker kommen auf gespurten Wegen voll auf Ihre Kosten.

Was das Städtchen Mathildedal zu bieten hat...

Der sogenannte "Artesan Walk" läd bei einem Spaziergang durch das Städtchen Mathildedal ein, bei den regionalen Kunsthandwerkern vorbeizuschauen. Auch Adventure Minigolf und Tennisplätze stehen im Mathildedal Activity Park in der Ortsmitte zur Verfügung. Sie möchten während Ihres Urlaubes golfen? Kein Problem! Ein gut gepflegter 18-Loch Golfplatz wartet auf Sie. Sowohl Anfänger als auch Fortgeschrittene Golfer finden dort eine optimale Spielgelegenheit.

Wunderschöne Aktivitäten an Land & auf dem Wasser...

Wer es gerne etwas ruhiger angeht hat die Möglichkeit im nahegelegenen Teijo Nationalpark zu spazieren. Der Nationalpark

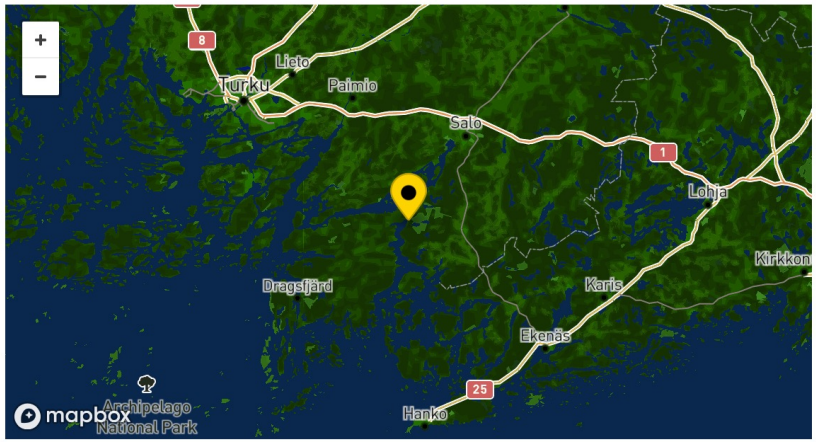

Artesan Walk, käsityö, minigolf, tennis, golf. Teijoin kansallispuisto

Mathildedal Aktiv TIPP

MEHR

MEHR

NORDIC MARKETING

ALLGEMEINE GESCHÄFTSBEDINGUNGEN

IMPRESSUM/ DATENSCHUTZ/ HAFTUNGSAUSSCHLUSS

KONTAKT
Nordträume Reisen GmbH
Luisenstr. 33
39590 Tangermünde

Achtung!
Aktuell eingeschränkte telefonische Erreichbarkeit!

Montag-Freitag: 10 - 17 Uhr

Tel: +49 (0)39322 - 316970

Oder per Mail an:
info@nordtraeume-reisen.de

NORDTRAEUME-REISEN.DE SiteLock SECURE Passed 21-Apr-2023

FAHRRADTOUR HELSINKI – STOCKHOLM

Fahrradtour Helsinki – Stockholm

Radfahren von der Finnischen Hauptstadt in die schwedische Hauptstadt. Durch schöne Dörfer mit Holzhäusern, Landschaft und dem wunderschönem Archipel. Kreuzfahrt nach Stockholm durch das einzigartige Schärenmeer, das aus Tausenden von Inseln besteht.

Fahrradtour Aland-Inseln – Reiseverlauf

Start in Helsinki – Tag 1: Helsinki ist eine pulsierende Küstenstadt mit wunderschönen Inseln und großartigen grünen Parks. Helsinkis Boulevards und Gassen sind voller prächtiger Architektur, faszinierender Bars und Restaurants und bahnbrechendem Design.

Tag 2 – Tammisaari – Fiskars, (45 km): Zuerst fahren Sie mit dem Zug von Helsinki nach Tammisaari. Der älteste Teil von Tammisaari ist ein Schutzgebiet, in dem alle Gebäude aus dem 18. und 19. Jahrhundert stammen. Von Tammisaari radeln Sie zu den eindrucksvollen Ruinen der Burg Raasepori und nach Fiskars.

Tag 3 – Fiskars – Mathildedal, (50 km): Von Fiskars radeln Sie durch die Landschaft zu einem ehemaligen Eisenwerkshof, Mathildedal. Dises kleine Küstendorf liegt in der nähe des Teijo – Nationparks und des Mathildanjärvi – Sees. Sie können auch Kajak fahren oder paddeln.

Mathildedal

Teijo

7 pv, pyörämatka: Helsinki-Tukholma

NORDIC MARKETING

Tag 4 – Mathildedal – Salo (52km) + Zug nach Turku: Heute radeln Sie durch die Landschaft nach Salo. Dann fahren Sie mit dem Zug nach Turku, der ehemaligen Hauptstadt und ältesten Stadt Finnlands. Spazieren Sie entlang des Flusses Aurajoki und bewundern Sie die alten Schiffe. Im Zentrum und am Flussufer gibt es viele schöne Cafés und Restaurants.

Tag 5 | Rundfahrt nach Naantali (57 km): Heute radeln Sie durch schöne und ruhige ländliche Gegenden. Im Sommer können Sie in den kleinen Seen entlang der Route in Rusko und Masku baden, bevor Sie Naantali am Schärenmeer erreichen. Naantali ist eine der ältesten Städte Finnlands und wurde um das mittelalterliche Brigittinekloster gegründet. Machen Sie einen Spaziergang durch die idyllische Altstadt und den Hafen und genießen Sie gutes Essen in einem der schönen Restaurants am Meeresufer. Anschließend fahren Sie die 18 km lange Strecke zurück nach Turku.

Tag 6 Kreuzfahrt nach Stockholm: Eine angenehme, ganztägige Kreuzfahrt durch das wundervolle Schärenmeer. bringt Sie in die schwedische Hauptstadt Stockholm. Stockholm ist auf 14 Inseln gebaut, die mit 56 Brücken verbunden sind. Stockholm bietet viele Sehenswürdigkeiten. Stockholm blüht mit Architektur, Design, gutem Essen und skandinavischer Kultur!

Tag 7 | Abreise oder Verlängerung Ihres Urlaubs:
Abreise oder Verlängerung Ihres Urlaubs. Wir empfehlen Ihnen, einen zusätzlichen Tag in Stockholm für Besichtigungen oder schöne Radtouren durch die vielen Grünflächen und Inseln der Stadt zu buchen.

Fahrradtour Helsinki – Stockholm – Inklusive

- Unterkunft (6 Nächte)
- Frühstückt
- Willkommensgespräch / Routengespräch

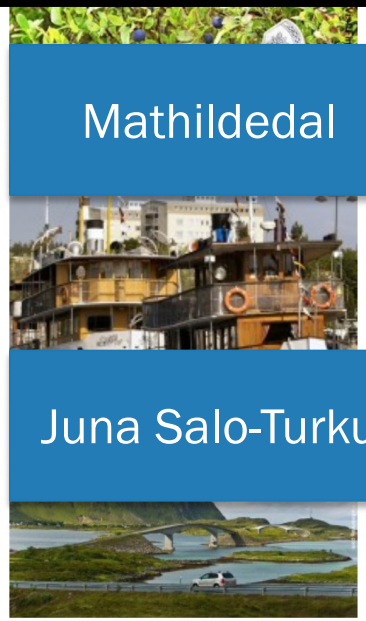

NORDIC MARKETING

Ryhmätyö: alueen vetovoimatekijät

- Tehtävä: määrittele alueen vetovoimatekijät (vahvuudet, heikkoudet) Keski-Euroopan markkinoilla
- Kohderyhmä: Saksalainen matkanjärjestäjä
- Käytä isoja tarralappuja
- Listaa vahvuudet
  - Missä olemme vahvoja? Mitä osaamme hyvin? Miksi olemme muita parempia?
- Listaa heikkoudet (käytä eriväriseä lappuja)
  - Missä olemme heikkoja? Mikä puuttuu? Miksi asiakkaat menevät muualle?

- Tulos: alueen vahvuudet ja vetovoimatekijät (sekä heikkoudet) Keski-Euroopan markkinoilla

NORDIC MARKETING

TAUKO

NORDIC
MARKETING

Työpaja 2
Keski-Euroopan jakelutiet

NORDIC
MARKETING

Ohjelma

- **26.4.2023 klo 13-16.30 | Työpaja 2 – Keski-Euroopan jakelutiet**
  Iltapäivän aikana opit:
  · Matkanjärjestäjien merkitys
  · Hinnoittelu vientikaupassa
  · Kansainvälinen markkinointi
  · Ryhmätyö: alueen kärkituotteet

  27.4.2023 klo 8.30-12 | Työpaja 3 – Uudet tuotekokonaisuudet Keski-Euroopan markkinaan
  Aamupäivän aikana opit:
  · Markkinalähtöinen tuotteistaminen
  · Asiakastarpeisiin ja vaatimustasoon perustava tuotekehitys
  · Ryhmätyö: alueen päivitetyt ja uudet tuotteet Keski-Eurooppaan

NORDIC MARKETING

Liikevaihto matkanjärjestäjät & matkatoimistot

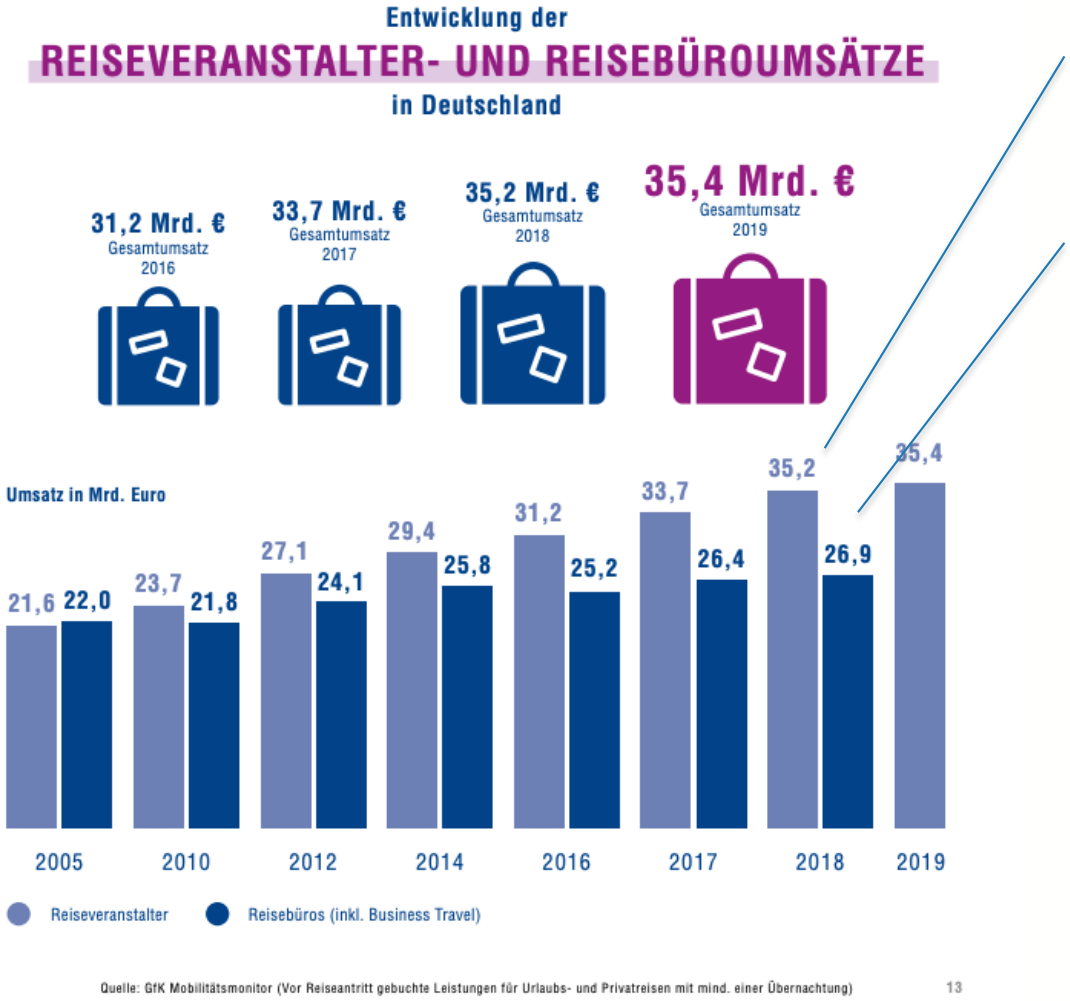

Matkan-
järjestäjät

Matkatoimistot

Lähde: DRV

Realiteetit markkinoilla

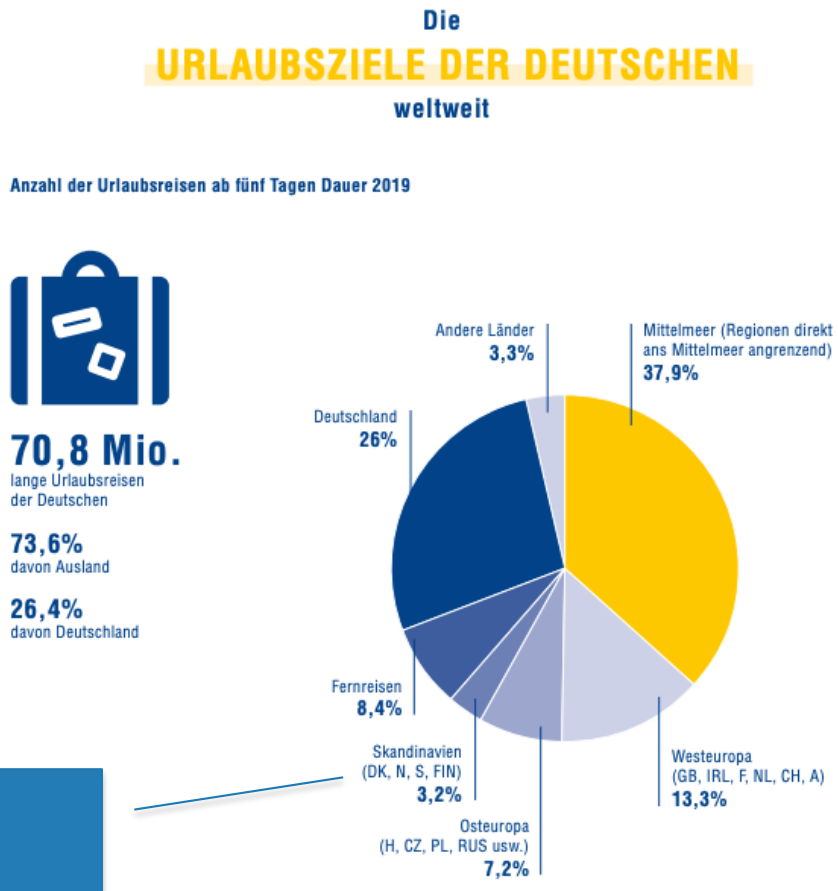

DK, N, S, FIN
3,2%

NORDIC MARKETING

Realiteetit markkinoilla

- Saksalaisten matkoista n. 3,2 % Skandinaviaan, n. 0,5 % Suomeen
- Saksassa n. 1.500 matkanjärjestäjää
- Suomea myy 503 matkanjärjestäjää Saksassa, 70 Sveitsissä ja 55 Itävallassa
- Matkanjärjestäjäsegmentit (teema, aktiviteetti, luonto, incentive jne.)
- erilaiset tuotteet eri kohderyhmille

NORDIC MARKETING

NordicMarketing Data 2023

Tour Operators in Germany, Switzerland, Austria, Netherlands, Belgium & Luxembourg selling Norway, Sweden & Finland

Source: MarketCheck data by NordicMarketing, February 2023

Tour Operators		Norway	Sweden	Finland
796	**German** tour operators selling	681	629	559
101	**Swiss** tour operators selling	80	71	77
86	**Austrian** tour operators selling	74	70	65
185	**Dutch** tour operators selling	154	129	107
66	**Belgian** tour operators selling	54	41	47
8	**Luxembourgish** tour operators selling	6	7	7

Myyntikanavat ulkomailla

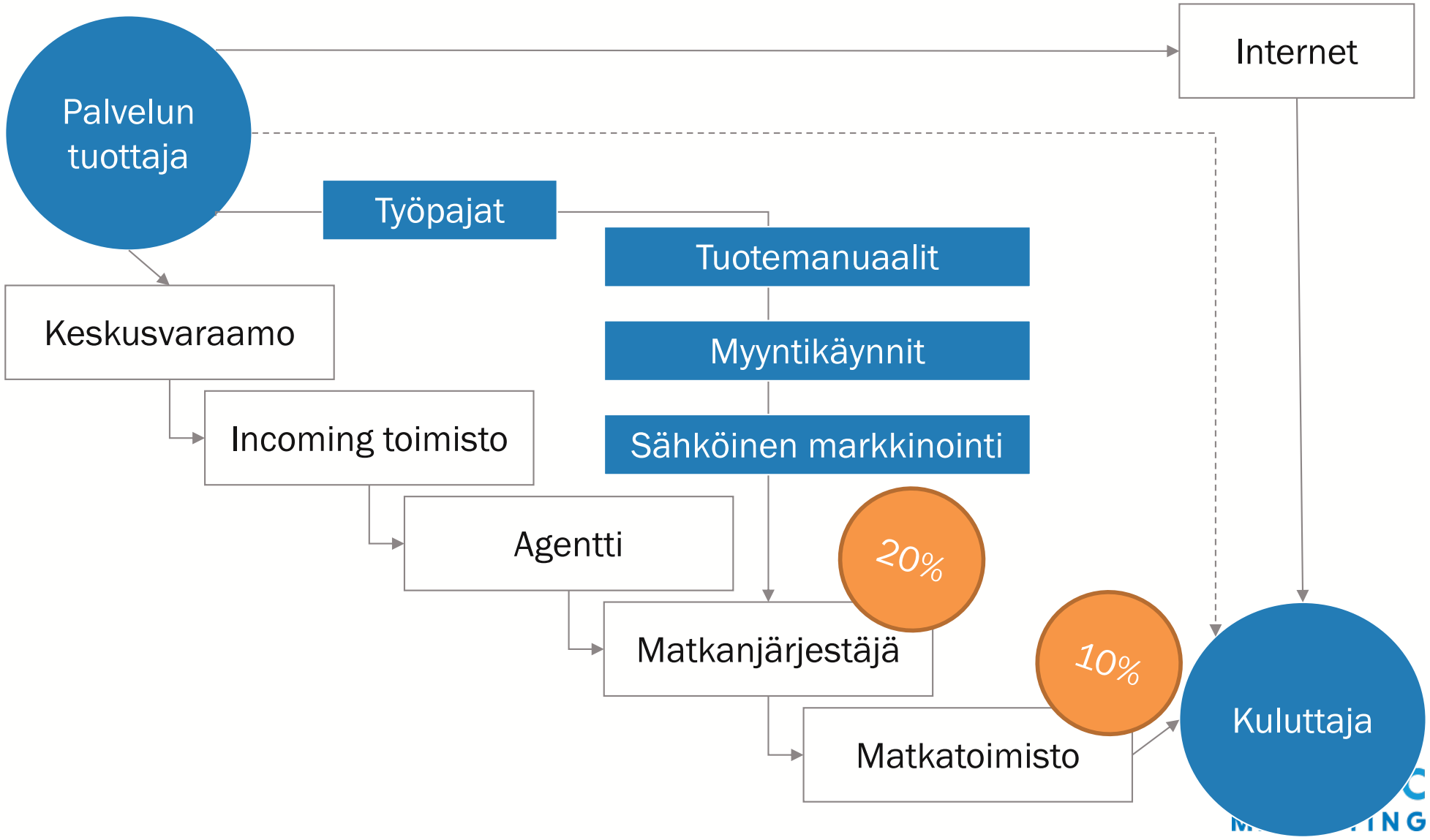

Laaja ja segmentoitunut matkanjärjestäjäkenttä

Suuret konsernit

- TUI
  - mm. TUI Deutschland…
- REWE
  - mm. Dertour, ADAC Reisen, Kontiki…

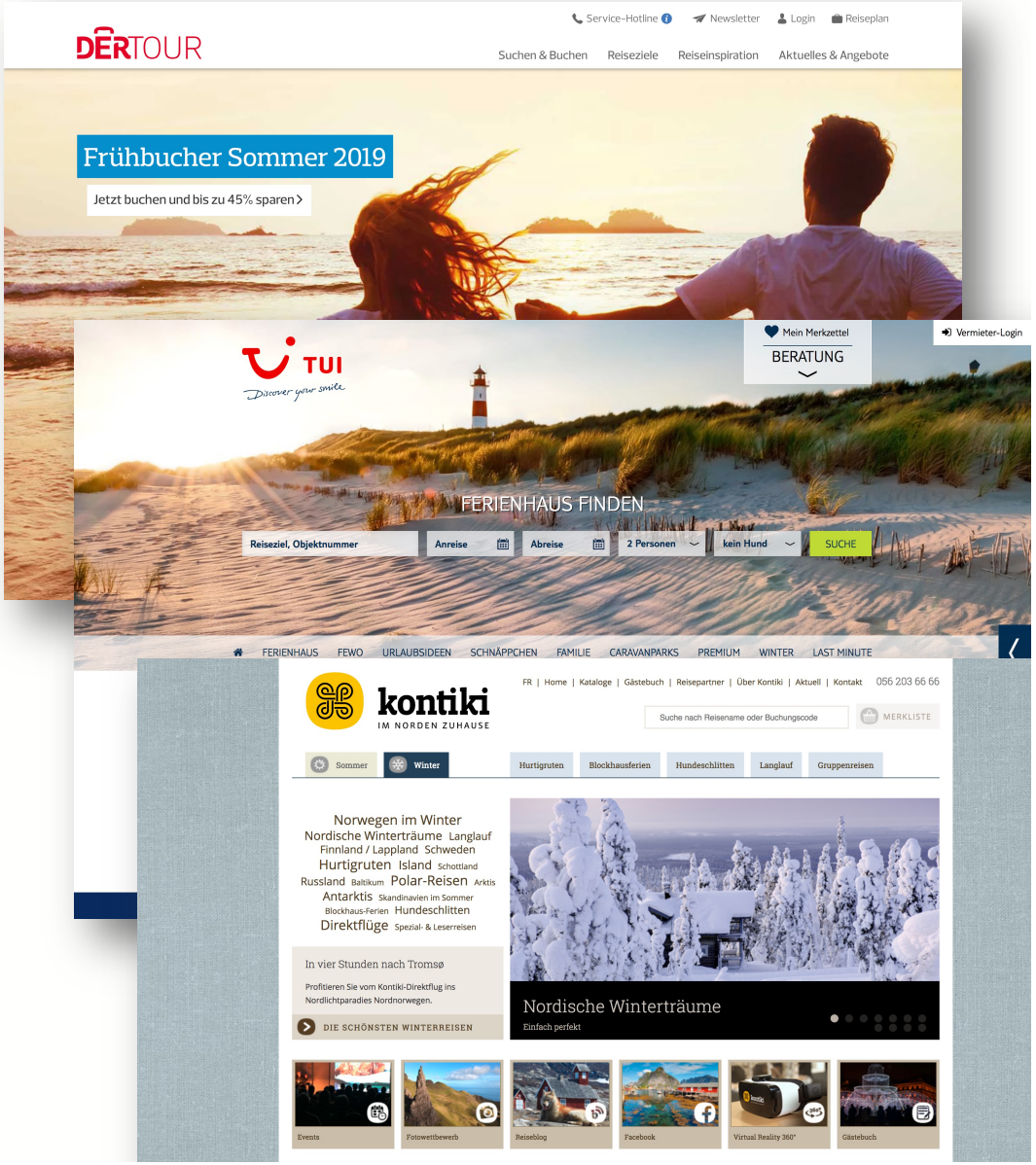

Highlights

- Besuch der grössten Seenplatte Europas
- Schärengarten von Åland
- Spektakuläre Fährenüberfahrt mit Kreuzfahrtcharakter
- Die finnische Hauptstadt Helsinki
- Koli-Nationalpark

Preis auf Anfrage
p. P. zzgl. Servicehonorar

Reise merken

Reise buchen

Preisoptionen

Buchungscode: skautbla

+41 56 203 66 00

Reise weiterleiten

Reise als PDF speichern/drucken

Tausende von Seen und Inseln, unendliche Wälder und schmucke, farbige Holzhäuser: Die Seenplatte bestätigt jedes Klischee. Dazu ein Abstecher auf die Åland-Inseln, wo finnische Bodenständigkeit und schwedisches Savoir-vivre auf charmante Art aufeinandertreffen. Übernachtet wird in ausgewählten Mittelklassehotels. Diese Rundreise begeistert nicht nur Wasserliebhaber!

Reiseprogramm

1. Tag: Im Land der tausend Seen (310 km)
Flug in die finnische Hauptstadt und Übernahme Ihres Mietwagens. Ihr erstes Etappenziel ist das Feriendorf Järvisydän im Herzen der Seenplatte. Unterwegs empfiehlt sich zum Beispiel ein Halt in Lahti, der Sporthauptstadt Finnlands. Besuchen

IMPRESSIONEN

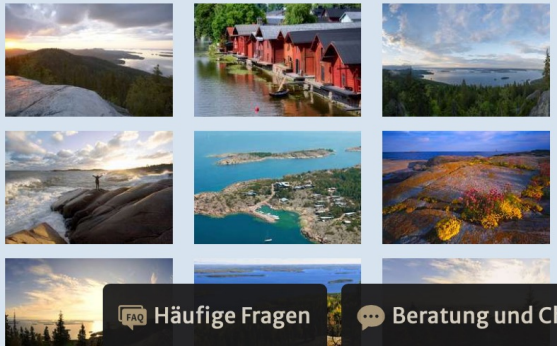

Häufige Fragen | Beratung und Chat | Kontakt

Datenschutzerklärung - Nutzungsbedingungen

NORDIC MARKETING

Highlights

- Besuch der grössten See
  Europas
- Schärengarten von Ålan
- Spektakuläre Fährenübe
  mit Kreuzfahrtcharakte
- Die finnische Hauptstad
  Helsinki
- Koli-Nationalpark

Reise buchen

Preisoptionen

Buchungscode: skautbla

hern/drucken

Weiter

Tausende von Seen und Inseln, une
Die Seenplatte bestätigt jedes Klis
finnische Bodenständigkeit und sc
aufeinandertreffen. Übernachtet w
Rundreise begeistert nicht nur Was

Reiseprogramm

1. Tag: Im Land der tausend Seen (
Flug in die finnische Hauptstadt un
Etappenziel ist das Feriendorf Järvisydän im Herzen der Seenplatte. Unterweg
empfiehlt sich zum Beispiel ein Halt in Lahti, der Sporthauptstadt Finnlands. Besuchen

NORDIC MARKETING

Laaja ja segmentoitunut matkanjärjestäjäkenttä

Teemamatkanjärjestäjät

- Studiosus
- Marco Polo
- GeBeCo
- Ikarus
- Lernidee

Erlebnisreisen...

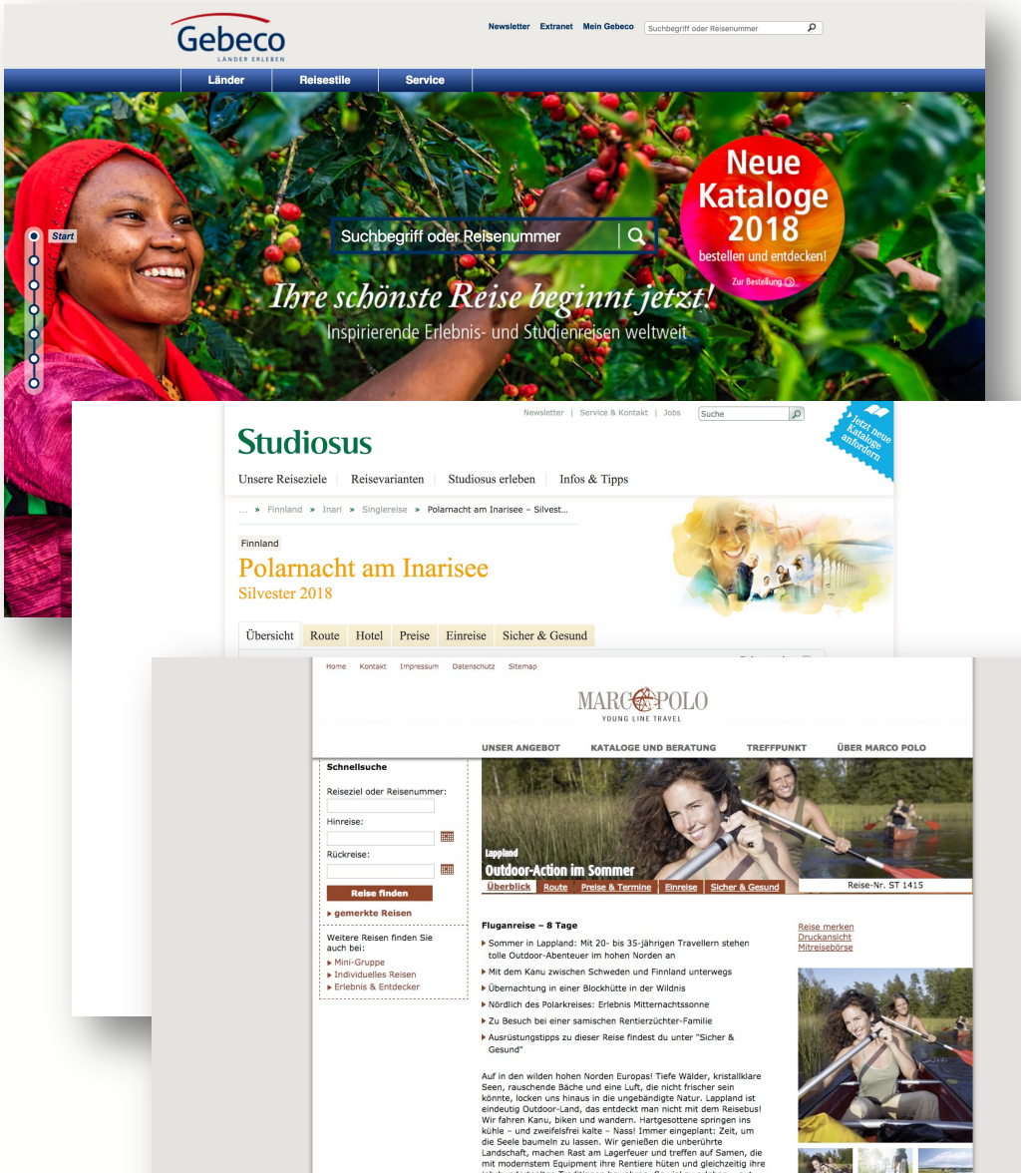

Studienreisen

Studiosus-Reise

Skandinavien

im Komfortbus zum Nordkap

REISE-NR. ST 1500

Reisedauer	Preis
22 Tage	**ab 5495 €**
Busanreise	pro Person

2022	2023
3 Termine	4 Termine

27.06.2023 - 18.07.2023

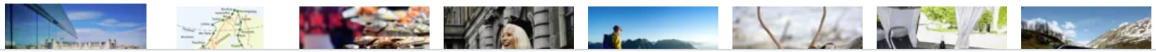

NORDIC MARKETING

Studienreisen

Studiosus-Reise

Skandinavien

im Komfortbus zum Nordkap

REISE-NR. ST 1500

Reisedauer: **22 Tage** Busanreise

Preis: **ab 5495 €** p.P.

Ort	Nächte	Hotel
Kopenhagen	1	Comwell Portside ****
Jönköping	1	Scandic Portalen ***
Stockholm	1	Haymarket by Scandic

1. Tag, Dienstag, 27.06.2023
Nach Kopenhagen

2. Tag, Mittwoch, 28.06.2023
Nach Schweden

3. Tag, Donnerstag, 29.06.2023
Gripsholm und Stockholm

4. Tag, Freitag, 30.06.2023
Nach Schweden

5. Tag, Samstag, 01.07.2023
Finnlands Hauptstadt

6. Tag, Sonntag, 02.07.2023
Porvoo und Savonlinna

7. Tag, Montag, 03.07.2023
Kuopio

Nach jahrelanger Renovierung hat das bedeutende orthodoxe Kirchenmuseum in Kuopio seine Pforten wieder geöffnet. Vom Museum führt unsere Route durch schier endlose Wälder. Was für eine einsame Weite! Wie oft hier wohl ein Bus an der Haltestelle hält? Ob die Briefkästen am Straßenrand jemals geleert werden? "Kalevala", das finnische Nationalepos, spiegelt viel von den Menschen dieser Region wider. Sie wollen eine Geschichte daraus hören? Kein Problem, wir klappen Tische und Bänke aus, lauschen Legenden und Sagen, dem Rauschen der Wälder und kosten im Anschluss einheimischen Brotkäse mit Moltebeermarmelade. Ein Fest für die Sinne! An der Küste entlang erreichen wir Kemi. Die überschaubare Stadt liegt direkt am Bottnischen Meerbusen und ist wichtiger Wirtschaftsstandort: Gut möglich, dass das Papier Ihrer heimischen Tageszeitung von hier stammt! 400 km. (F/A/I)

8. Tag, Dienstag, 04.07.2023
Am Polarkreis

NORDIC MARKETING

Laaja ja segmentoitunut matkanjärjestäjäkenttä

Aktiviteetti-matkanjärjestäjät

- Schulz-Aktiv-Reisen
- Club Aktiv Reisen
- Hauser Exkursionen
- AT Reisen
- Diamir Reisen...

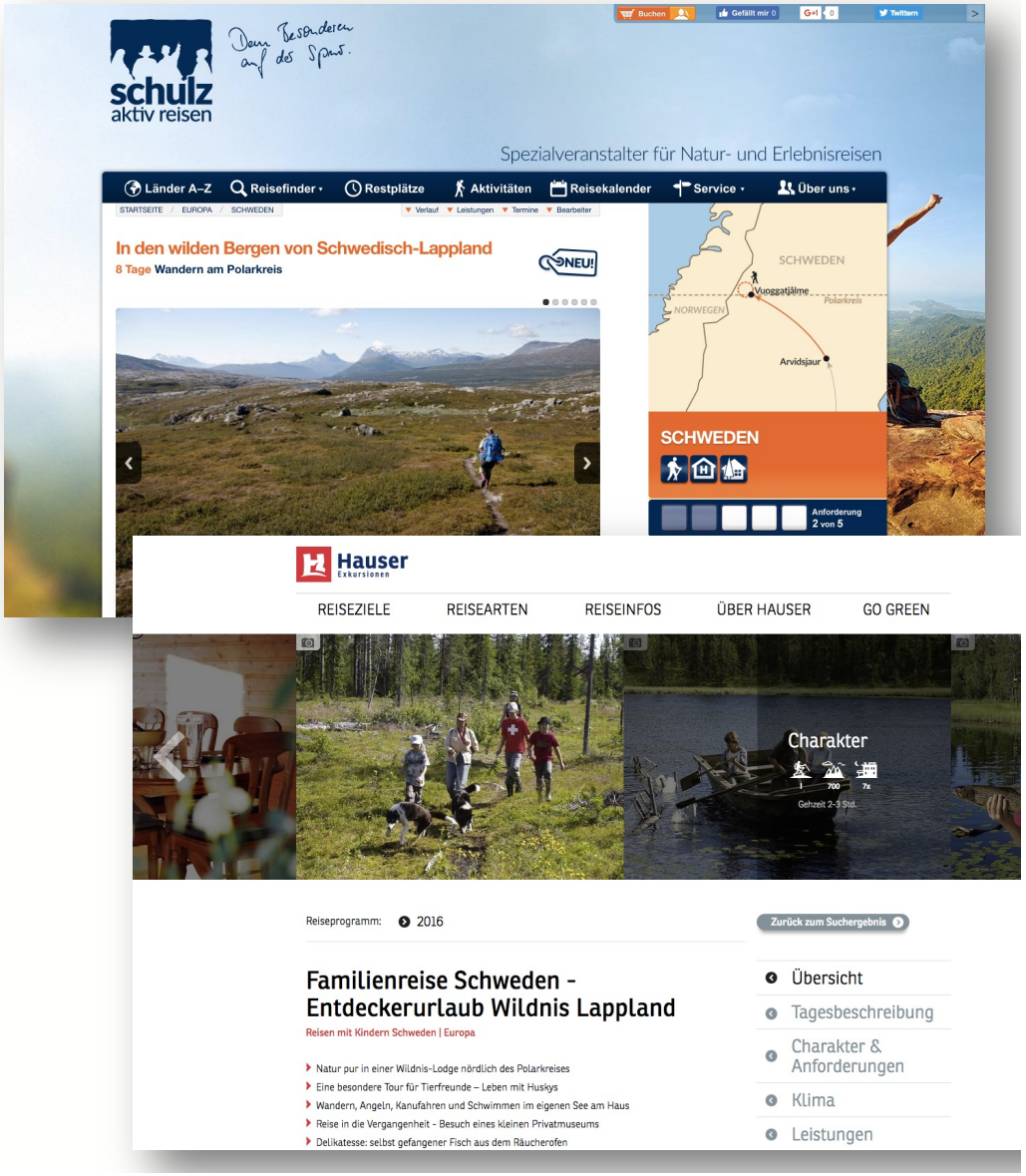

schulz aktiv reisen

Dem Besonderen auf der Spur.

NATUR-&ERLEBNISREISEN 30 JAHRE SEIT 1990

#StandWithUkraine

LÄNDER A-Z | REISEFINDER | RESTPLÄTZE | AKTIVITÄTEN | REISEKALENDER | SERVICE | ÜBER UNS

STARTSEITE / EUROPA / FINNLAND

REISEVERLAUF / LEISTUNGEN / TERMINE / KONTAKT

Wildniswoche am Polarkreis - Paddeln und Wandern in unberührter Natur

NEU!

7 Tage Durchquerung des Hossa Nationalparks mit Wildnisübernachtung

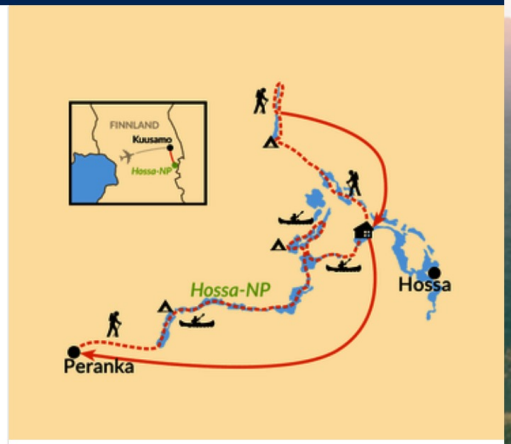

FINNLAND

Anforderung 2 von 5

Anforderung

- Die befahrenen Seen und Flüsse sind keine schwierigen Wasserwege und für Kanu-Neulinge und größere Kinder (ab 15 Jahre), aber auch für erfahrene Kanuten geeignet. Täglich sind Sie ca. 4–7 Stunden mit dem Kanu unterwegs; mittags

NORDIC MARKETING

Vorgesehene Reiseleiter

Kimmo Kiimalainen

Minna Hellsten

E-Mail | Facebook | Twitter | WhatsApp | Google Translate | Mehr...

Reise buchen

E-Mail an Bearbeiter

Teilnehmerzahl: mind. 6 bis max. 8

Termine 2023

11.06.23 — 17.06.23 Mitternachtssonne am Polarkreis! Erleben Sie auf dieser Reise die einmalige Lichtstimmung des Nordens während der hellen Nächte!	€ 1240,-	Buchen
27.08.23 — 02.09.23 Erste Anfragen - danke!	€ 1240,-	Buchen
03.09.23 — 09.09.23	€ 1240,-	Buchen
10.09.23 — 16.09.23	€ 1240,-	Buchen

Die Einberechnung der für Sie anwendbaren Rabatte erfolgt in Ihrer Buchungsbestätigung.

Buchbar | Mit nächster Buchung gesichert | Gesichert | Wenig frei! | Ausgebucht / nicht buchbar

Ähnliche Reisen, vergleichbare Reisecharaktere oder optionale Kombinationen

ESTLAND
Estlands Inseln im Aufwind
9 Tage ab € 1540,–

SCHWEDEN
Sommercamp Idre – Wildniswoche
10 Tage ab € 869,–

DEUTSCHLAND
Kanutour auf der Oder – Wildnis mitten in Europa
9 Tage ab € 940,–

+ Cocoon Liner und foldene Isomatten: Therm-A-Rest Z-lite Sol.

Wie übernachten Alleinreisende? Ist ein Einzelzimmer oder Einzelzelt möglich?

In der Wildnishütte gibt es nur Mehrbettzimmer, welche von den Reiseteilnehmern geteilt werden. Die Aufteilung nimmt der Reiseleiter in Abstimmung mit den Reisegästen vor Ort vor. Ein Einzelzimmer ist nicht möglich. Beim Zelten können sich Alleinreisende vor Abreise überlegen, ob Sie allein im Zelt schlafen möchten. Dann ist das Zelt (siehe Hinweis bei "zusätzlich buchbare Leistungen") auf den Wanderetappen allein zu tragen. Auch möglich ist es, dass sich zwei alleinreisende Damen bzw. zwei alleinreisende Herren ein Zelt teilen. Dann hat jeder auf den Wanderetappen nur die Hälfte zu tragen (einer z. B. Zeltstoff, der andere dann Gestänge, Heringe etc).

Hinweis zum Tragen des Gepäcks auf den Wanderetappen

Wie wird das (Gemeinschafts-)Gepäck auf den Wanderetappen gerecht aufgeteilt?

Die eigenen Sachen (Kleidung, Mahlzeiten, Schlafsack, Isomatte etc.) trägt jeder selbst, da sie/er dies auch allein benutzen/essen wird. Bei geteilter Ausrüstung (z. B. Zelt und Kocher) wird grob im Verhältnis zu Körpergewicht (Muskelmasse) verteilt. Vom 5 kg Zelt und Kocher-Gesamtgewicht trägt der Kräftigere also z. B. etwa 3 kg, der weniger Kräftige etwa 2 kg usw. Dies regelt sich vor Ort meist unkompliziert. Die Gemeinschaftsausrüstung der Gruppe (Erste Hilfe Koffer, Kommunikationsmittel, Reparaturset, Werkzeug, Axt, Tipi-Zelt) tragen die Guides.

Link zu dieser Reise
www.schulz-aktiv-reisen.de/FIN12

Veranstalter: **schulz aktiv reisen (Zubucherreise)**

NORDIC MARKETING

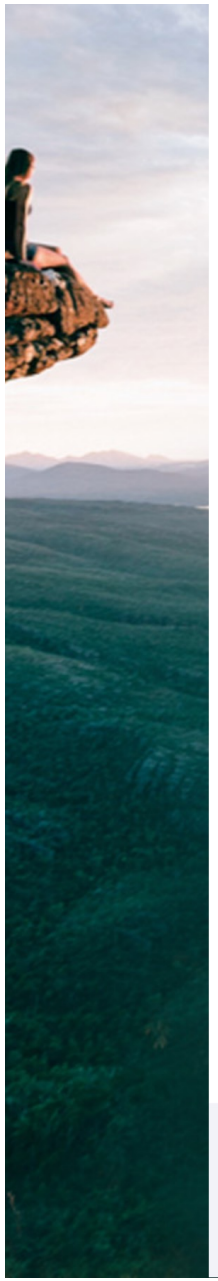

Termine 2023

11.06.23 — 17.06.23 Mitternachtssonne am Polarkreis! Erleben Sie auf dieser Reise die einmalige Lichtstimmung des Nordens während der hellen Nächte!	€ 1240,-	Buchen
27.08.23 — 02.09.23 Erste Anfragen - danke!	€ 1240,-	Buchen
03.09.23 — 09.09.23	€ 1240,-	Buchen
10.09.23 — 16.09.23	€ 1240,-	Buchen

Die Einberechnung der für Sie anwendbaren Rabatte erfolgt in Ihrer Buchungsbestätigung.

Buchbar | Mit nächster Buchung gesichert | Gesichert | Wenig frei! | Ausgebucht / nicht buchbar

Ähnliche Reisen, vergleichbare Reisecharaktere oder optionale Kombinationen

ESTLAND
Estlands Inseln im Aufwind
9 Tage ab € 1540,–

SCHWEDEN
Sommercamp Idre – Wildniswoche
10 Tage ab € 869,–

DEUTSCHLAND
Kanutour auf der Oder – Wildnis mitten in Europa
9 Tage ab € 940,–

Ich berate Sie gern ...

Franziska Wachsmuth

Durchwahl: 0351 266 25-29
franziska.wachsmuth@schulz-aktiv-reisen.de

Reise drucken | nach oben

Hinweis zum Tragen des Gepäcks auf den Wanderetappen

Wie wird das (Gemeinschafts-)Gepäck auf den Wanderetappen gerecht aufgeteilt?

Die eigenen Sachen (Kleidung, Mahlzeiten, Schlafsack, Isomatte etc.) trägt jeder selbst, da sie/er dies auch allein benutzen/essen wird. Bei geteilter Ausrüstung (z. B. Zelt und Kocher) wird grob im Verhältnis zu Körpergewicht (Muskelmasse) verteilt. Vom 5 kg Zelt und Kocher-Gesamtgewicht trägt der Kräftigere also z. B. etwa 3 kg, der weniger Kräftige etwa 2 kg usw. Dies regelt sich vor Ort meist unkompliziert. Die Gemeinschaftsausrüstung der Gruppe (Erste Hilfe Koffer, Kommunikationsmittel, Reparaturset, Werkzeug, Axt, Tipi-Zelt) tragen die Guides.

Link zu dieser Reise
www.schulz-aktiv-reisen.de/FIN12

Veranstalter: **schulz aktiv reisen (Zubucherreise)**
Aktualisiert: 10.11.2022

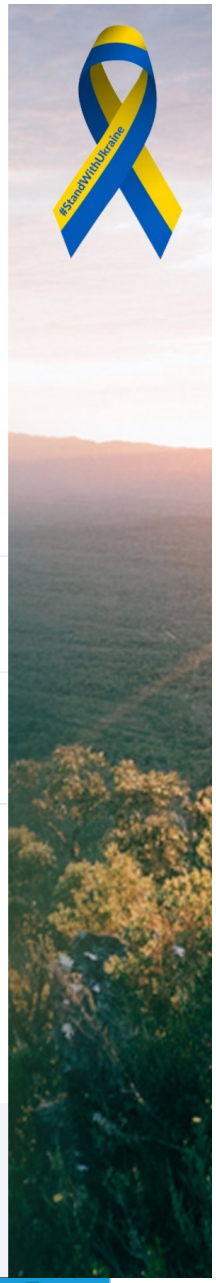

NORDIC MARKETING

Laaja ja segmentoitunut matkanjärjestäjäkenttä

Special Interest

- Birding Tours
- Colibri Travel
- Westfalia Jagdreisen
- Grefe Jagdreisen
- Kingfisher Reisen
- Andrees Angelreisen
- Angelreisen Teltow…

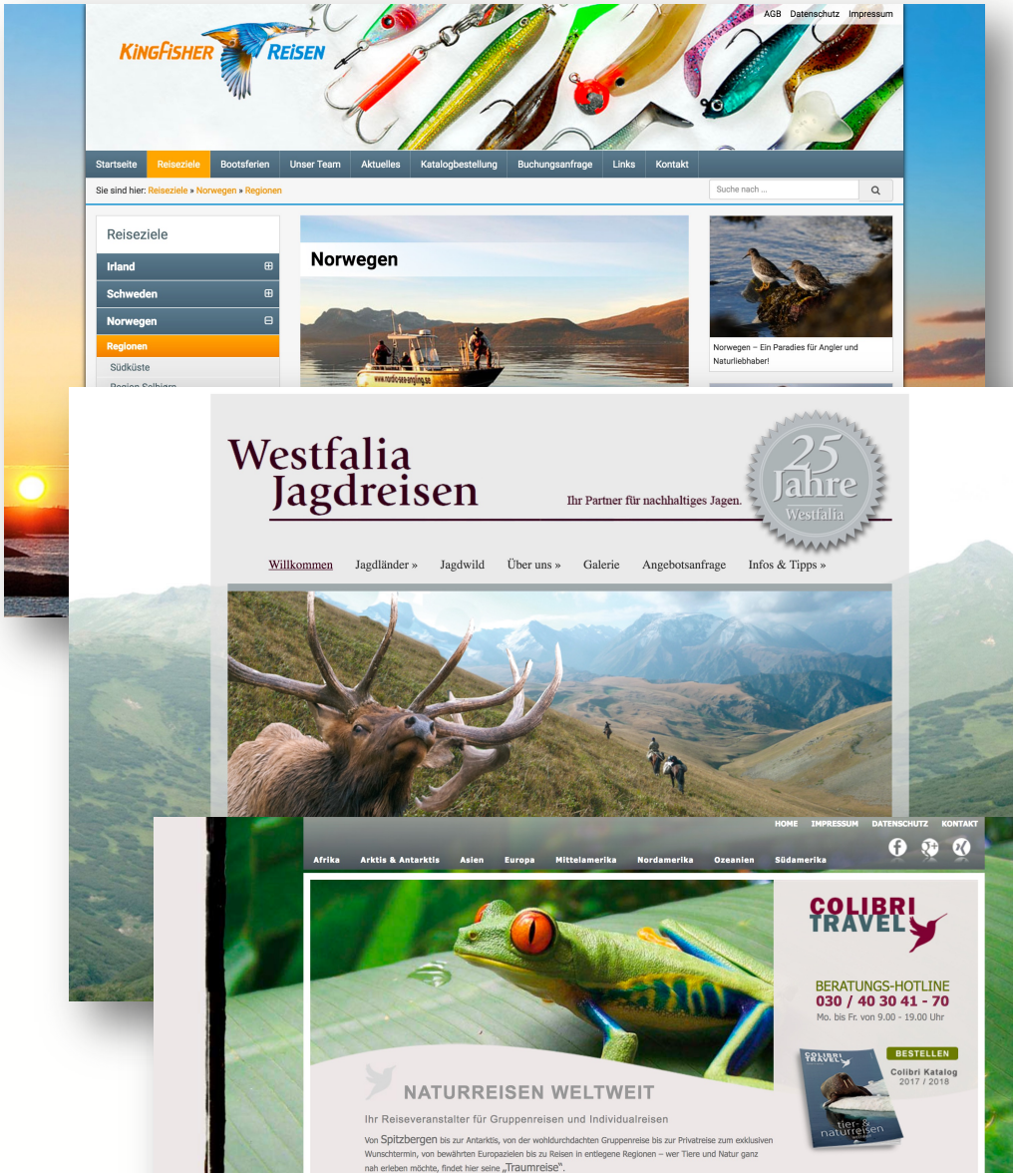

Laaja ja segmentoitunut matkanjärjestäjäkenttä

Skandinavia ja Suomi-Specialistit

- Nordland Touristik
- Nordic Holidays
- Polarkreis Reisen
- Nordträume Reisen
- Fintouring
- Tuja Reisen
- Hummel Reiseideen…

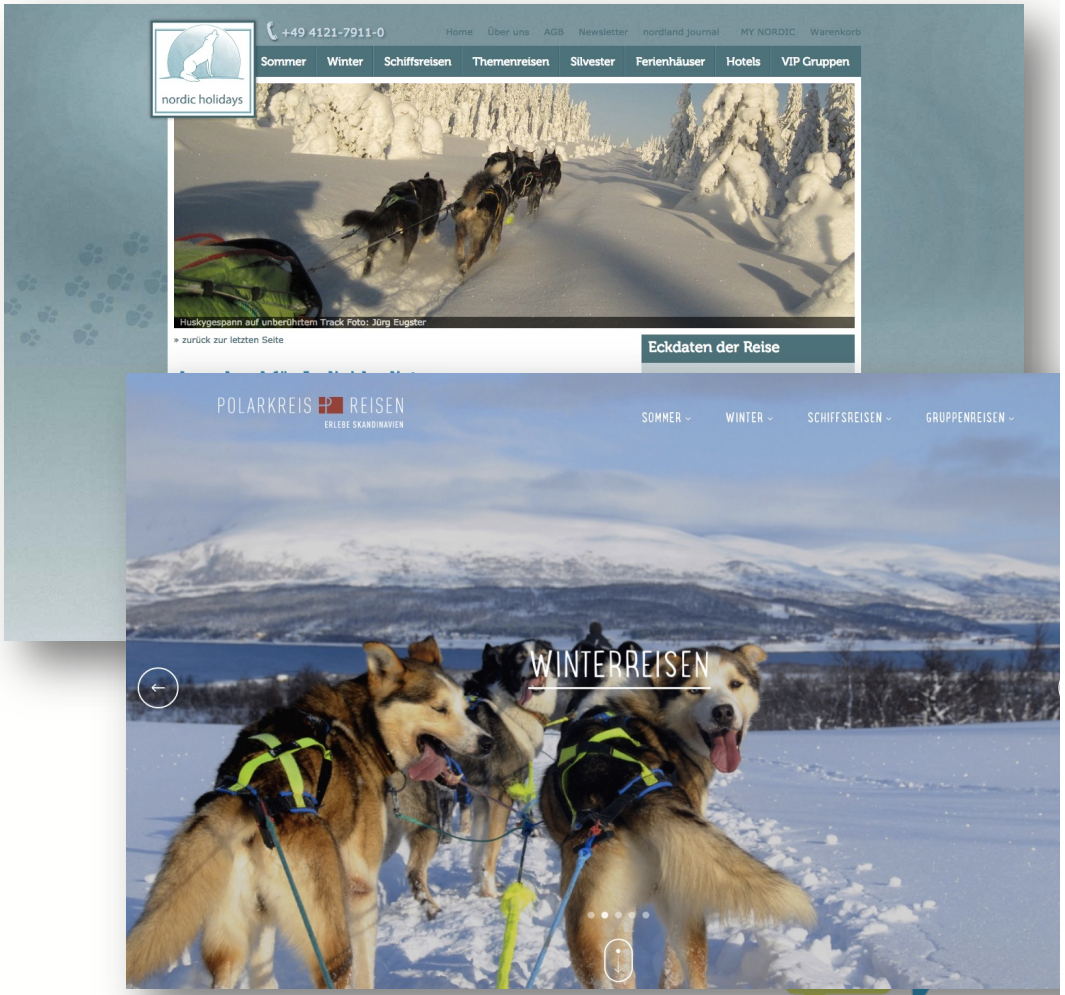

NORDIC MARKETING

HUMMEL REISEIDEEN

ISLAND | NORWEGEN | SCHWEDEN | FINNLAND | KOMBI | LogIn

Urlaubswochen | Huskytouren | Autoreisen | Bahnreisen | Schiffsreisen | Städtereisen | Gruppen | Das sind wir

Autoreisen TOUR – Individuell zu den schönsten Orten mit auserwählten Hotels - Mit Experten Tipps:

1000 Seen TOUR

Natur pur zwischen Wäldern, Wiesen & Seen für Finnlandeinsteiger

ab 1.789,- € pro Person

MEHR

Inselsommer TOUR

Mit Freunden Südfinnland & Ålands Inselarchipel maritim erleben

ab 1.849,- € pro Person

MEHR

Bärensicht TOUR

Für alle Entdecker-Paare, die dem Wildnis Lockruf Lapplands folgen

ab 1.889,- € pro Person

MEHR

Finmaxi TOUR²

Unsere große Autoreise: Genießen Sie Finnland mit allen Facetten!

ab 2.589,- € pro Person

MEHR

Es ist ZUGZEIT! – Mit unserem ausgezeichnetem Rundumservice klimafreundlich mit der Bahn reisen:

NORDIC MARKETING

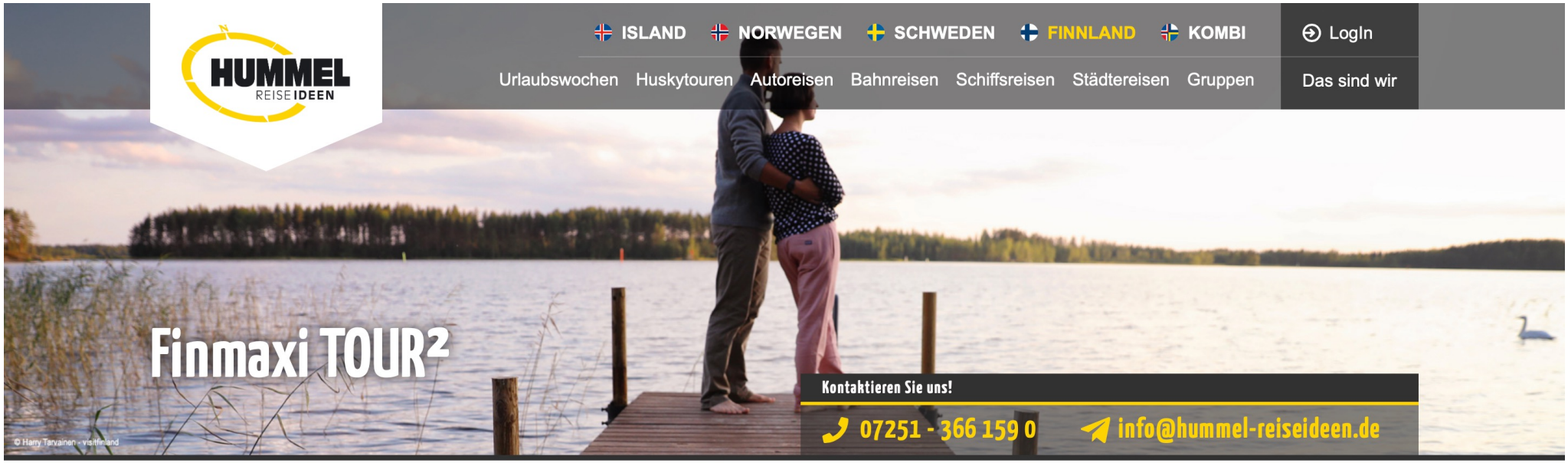

Finmaxi TOUR²

Kontaktieren Sie uns!

07251 - 366 159 0 info@hummel-reiseideen.de

Unsere große Autoreise: Genießen Sie Finnland mit allen Facetten!

- Saimaa: Auf der Suche nach der putzigen Seerobbe.
- Karelien: Wandern in der Wiege der finnischen Kultur
- Lappland: Auszeit unterm hellen Licht langer Sommernächte
- Küste: Blicke auf Strände & Inseln soweit das Auge reicht

ab 2.589,- € pro Person

NORDIC MARKETING

Kundenstimmen

Wir hatten eine wunderschöne Reise dank ihrer kompetenten und ausführlichen Beratung. Der...

Birgit & Ingolf, Finmaxi TOUR

mehr

Im Reisepreis enthalten:

- Flugreise inklusive Steuern, Gebühren & Gepäck von Deutschland/Österreich/Schweiz nach Helsinki
- Mietwagen inkl. Vollkasko mit Selbstbehalt Rückerstattung & unbeschränkter Kilometer - Kleinste Klasse
- 3 Übernachtungen mit Frühstück im Strandhaus vom Seehotel Sahanlahti am Saimaa See
- 2 Abendessen (3-Gänge) im Seehotel Sahanlahti
- Abendliche Nutzung der Sauna im Seehotel Sahanlahti
- 3 Übernachtungen mit Frühstück im Nationalparkhotel Koli beim Pielinen See
- 3 Abendessen (3-Gänge) im Nationalparkhotel Koli
- 3 Übernachtungen mit Frühstück im Holzhaushotel Saija am Jokijärvi See
- Nutzung der privaten Zimmersauna im Holzhaushotel Saija
- 3 Mittagessen (Buffet/Outdoor) im Holzhaushotel Saija
- 3 Abendessen (Buffet) im Holzhaushotel Saija
- Deutschsprachiger Ansprechpartner vom Holzhaushotel Saija
- 1 Übernachtung mit Frühstück in einem unserer ausgewählten Hotels in Vaasa
- 3 Übernachtungen mit Frühstück im Butikhotel Mathildedal beim Teijo Nationalpark
- 2 Abendessen (2-Gänge) im Butikhotel Mathildedal
- Nutzung der Fahrräder unter Absprache mit den anderen Hotelgästen des Butikhotel Mathildedal
- 1 Übernachtung mit Frühstück im Seehotel Krapi in Tuusula vor den Toren Helsinkis

NORDIC MARKETING

HUMMEL REISEIDEEN

ISLAND | NORWEGEN | SCHWEDEN | FINNLAND | KOMBI | LogIn

Urlaubswochen | Huskytouren | Autoreisen | Bahnreisen | Schiffsreisen | Städtereisen | Gruppen | Das sind wir

REISEPR… …NGEN

REISEBESCHREIBUNG

HOTELBESCHREIBUNG

AKTIVITÄTEN & AUSFLÜGE

Kundenstimmen

Wir hatten eine wunderschöne Reise dank ihrer kompetenten und ausführlichen Beratung. Der...

Birgit & Ingolf, Finmaxi TOUR

mehr

Seehotel Sahanlahti

Ihre erfrischende Wohlfühlbasis in der Saimaa Seenregion zum Ausschwärmen

MEHR

Nationalparkhotel Koli

Optimaler Ausgangspunkt für Wanderungen im Koli Nationalpark

MEHR

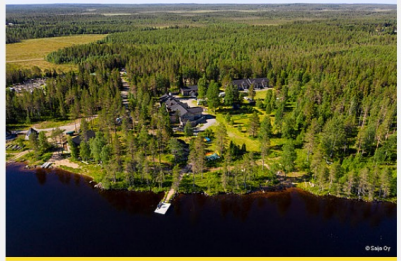

Holzhaushotel Saija

Wohlfühlurlaub & Aktivitäten am Rande Lapplands

MEHR

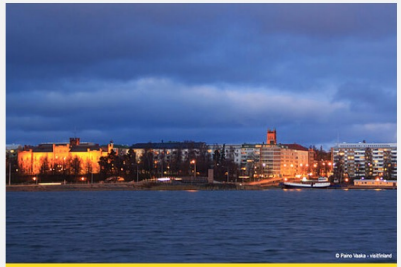

Vaasa - Hotel Empfehlungen

Unsere auserwählten Hotels im Herzen von Vaasa

MEHR

Butikhotel Mathildedal

Ein Dorf macht Tourismus zwischen Nationalpark & Schären

MEHR

Seehotel Krapi

Vor den Toren Helsinkis: Ein Stück typisches Finnland zum Abschied

MEHR

NORDIC MARKETING

HUMMEL REISEIDEEN

ISLAND | NORWEGEN | SCHWEDEN | FINNLAND | KOMBI | LogIn

Urlaubswochen | Huskytouren | Autoreisen | Bahnreisen | Schiffsreisen | Städtereisen | Gruppen | Das sind wir

REISEPR… …NGEN

REISEBESCHREIBUNG

HOTELBESCHREIBUNG

AKTIVITÄTEN & AUSFLÜGE

Kundenstimmen

Wir hatten eine wunderschöne Reise dank ihrer kompetenten und ausführlichen Beratung. Der...

Birgit & Ingolf, Finmaxi TOUR

mehr

Saimaa Imatra TIPP

Stromschnellen, Naturschutzgebiet & Marktstädtchen

MEHR

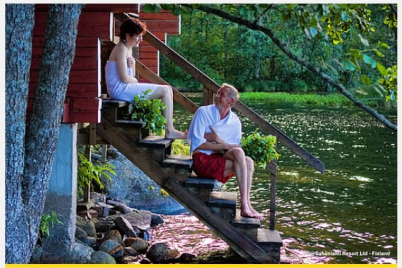

Saimaa Waldsauna GUIDE

Wander- und Saunatour beim Seehotel Sahanlahti

120,- € pro Person

MEHR

Saimaa Boot GUIDE

Ausflug mit dem Boot auf dem Saimaa im Süden Finnlands

ab 80,- € pro Person

MEHR

Saimaa Aktiv TIPP

Aktivurlaub in der Saimaa Seenregion in Finnland

MEHR

Saimaa Seengebiet TIPP

Willkommen im größten Seengebiet Europas

MEHR

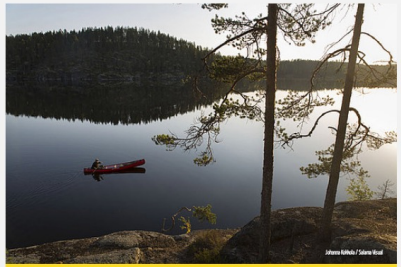

Koli Kanu & Angel GUIDE

6-std. Kanuabenteuer mit Kanufahrt & Lagerfeuer-Grillen

235,- € pro Person

MEHR

NORDIC MARKETING

Laaja ja segmentoitunut matkanjärjestäjäkenttä

Mökkivälittäjät

- Inter Chalet
- Casamundo
- Novasol
- Dancenter
- Interhome…

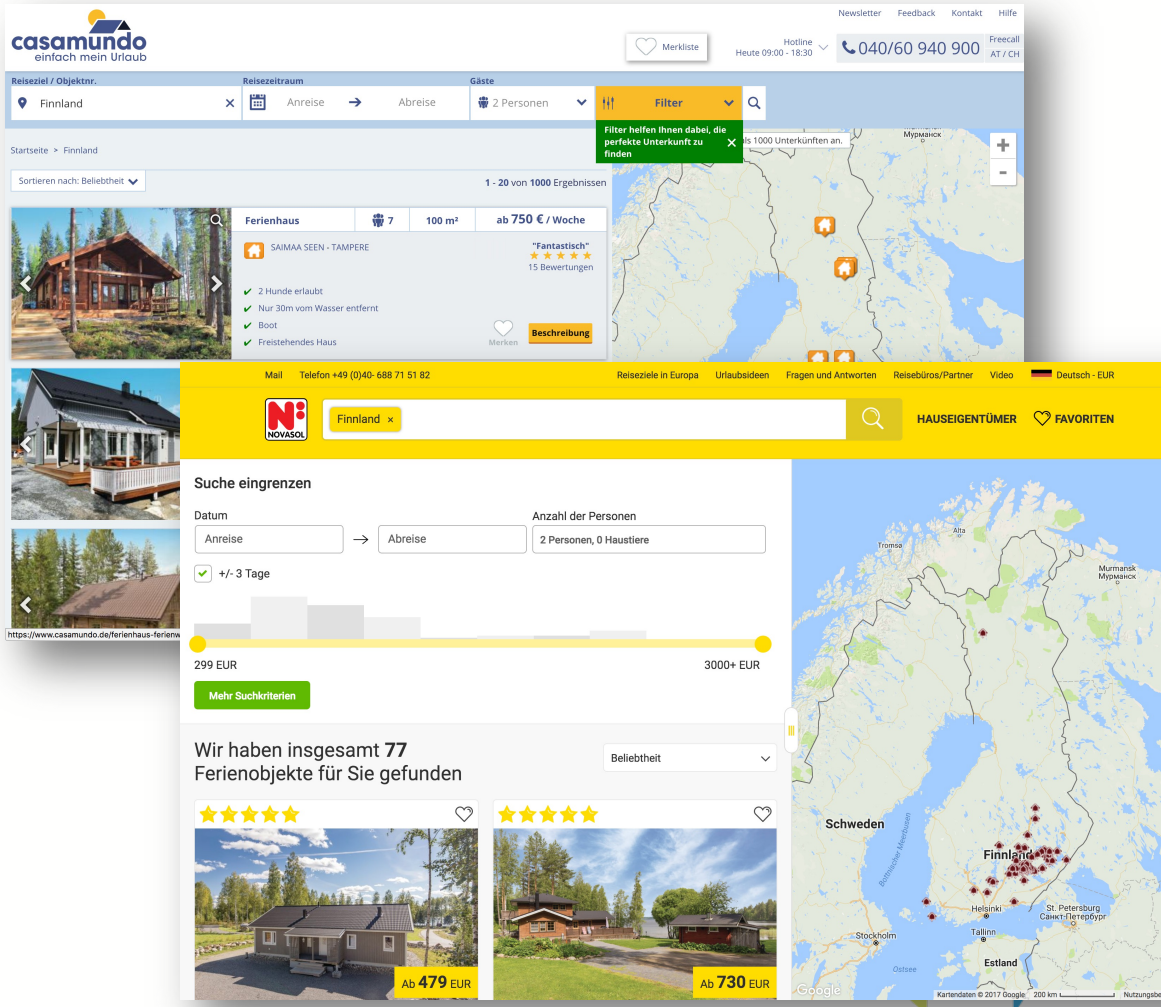

NORDIC MARKETING

Laaja ja segmentoitunut matkanjärjestäjäkenttä

Bussimatkanjärjestäjät

- Behringer Touristik
- Grimm Touristik
- Service Reisen Gießen…

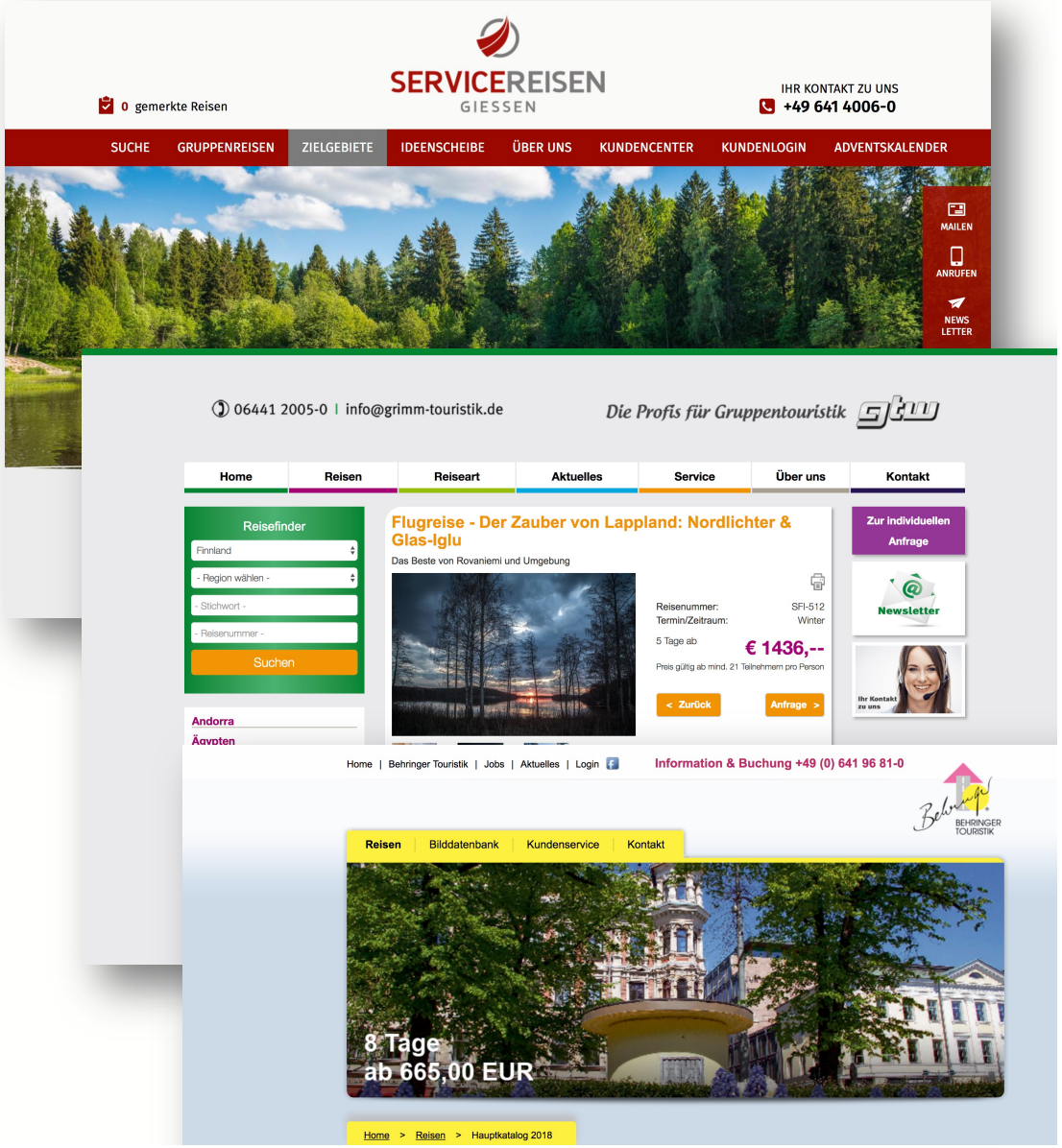

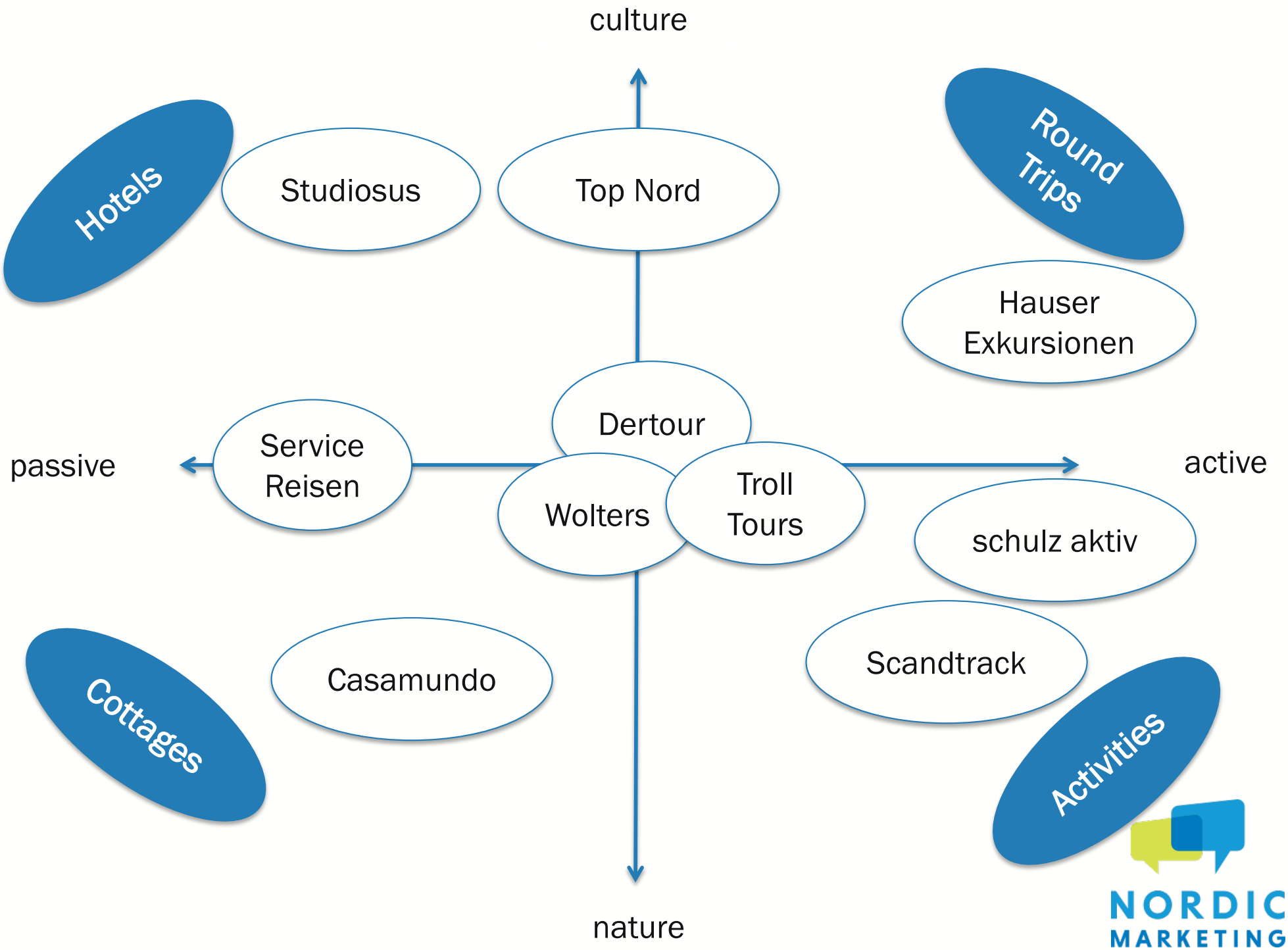
culture
Hotels
Studiosus
Top Nord
Round Trips
Hauser Exkursionen
Dertour
passive
Service Reisen
Wolters
Troll Tours
active
schulz aktiv
Scandtrack
Cottages
Casamundo
Activities
nature
NORDIC MARKETING

Markkinointi Keski-Euroopassa

- Kova kilpailu!
- Jalkautuminen markkinoille
- Avainasiat: pitkäjänteisyys, luottamuksen rakentaminen ja (YLI)AKTIIVINEN myynti
- Palvelukulttuuri!
- Matkanjärjestäjien kuunteleminen
- Nopea reagointi matkanjärjestäjien kyselyihin
- Räätälöidyt (valmiit!) tuotteet/paketit
  - Nettohinnat
  - faktatietoja
  - laadukas kuvamateriaali
  - jatkuva tuotekehitys

MARKETING

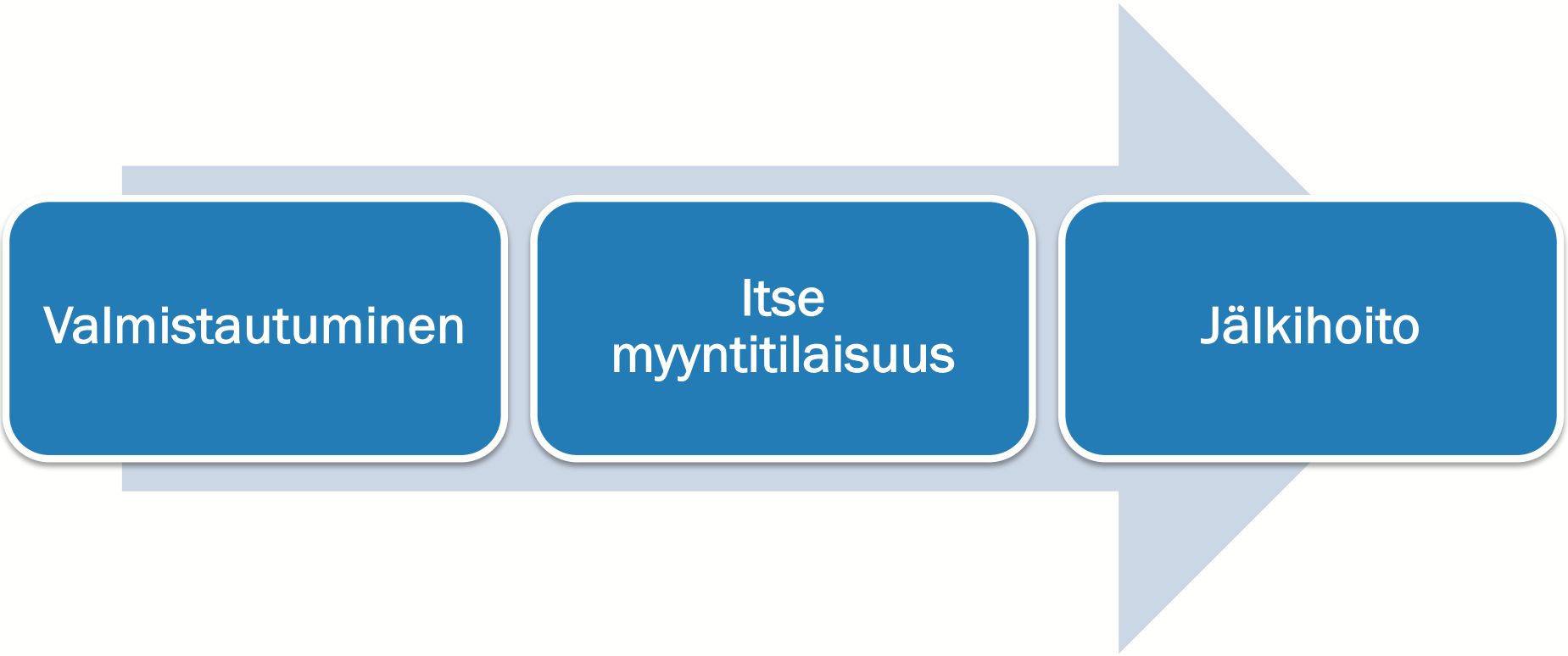

NORDIC MARKETING

Kysymyksiä?

NORDIC
MARKETING

TAUKO

NORDIC
MARKETING

Hinnoittelu vientikaupassa

NORDIC
MARKETING

Myyntikanavat ulkomailla

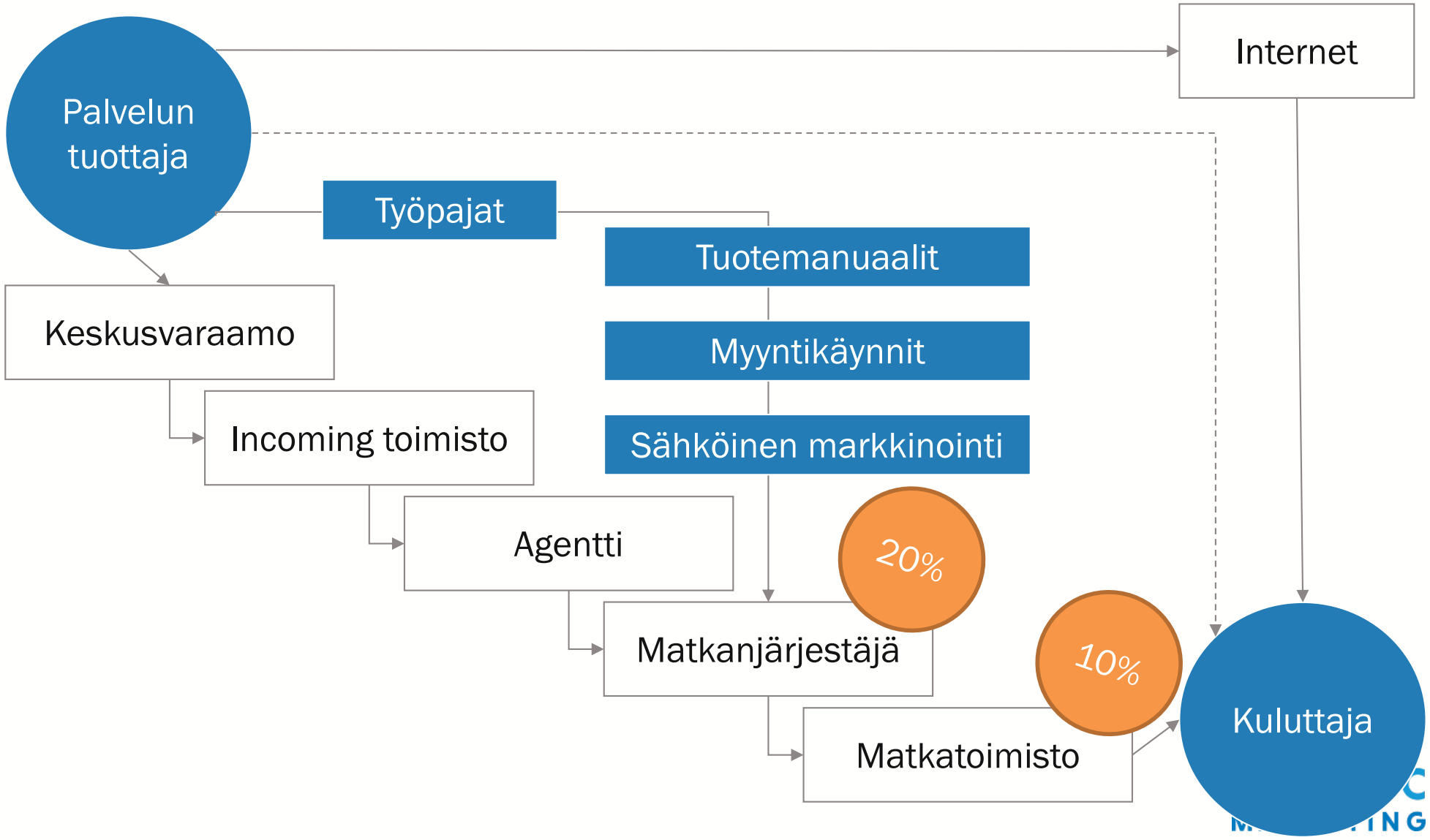

Tuotteen hinnoittelu

Markkinointi
Myynti

Kulut
- Kuljetus
- Alihankinnat
- Ruokailu
- Palkat
- Vakuutukset
- Varusteet jne.
- Verot

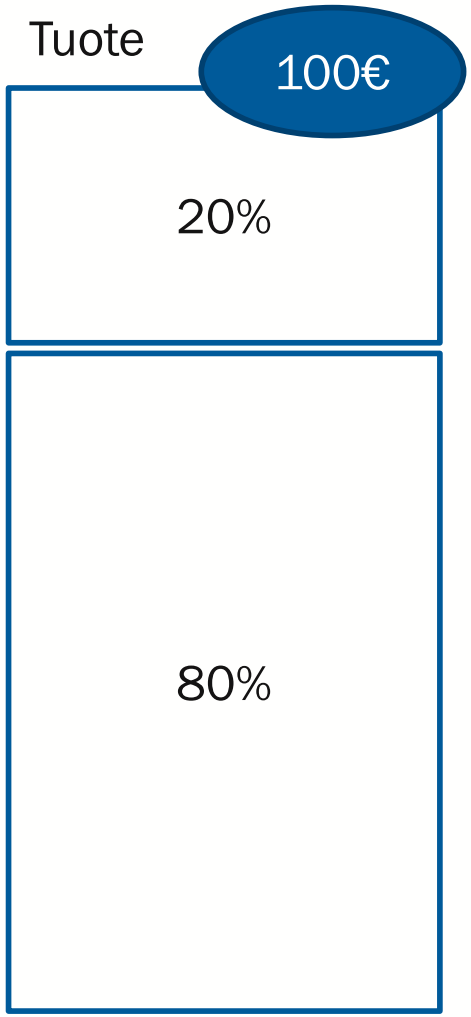

NORDIC MARKETING

Tuotteen hinnoittelu

Markkinointi
Myynti

Kulut
- Kuljetus
- Alihankinnat
- Ruokailu
- Palkat
- Vakuutukset
- Varusteet jne.
- Verot

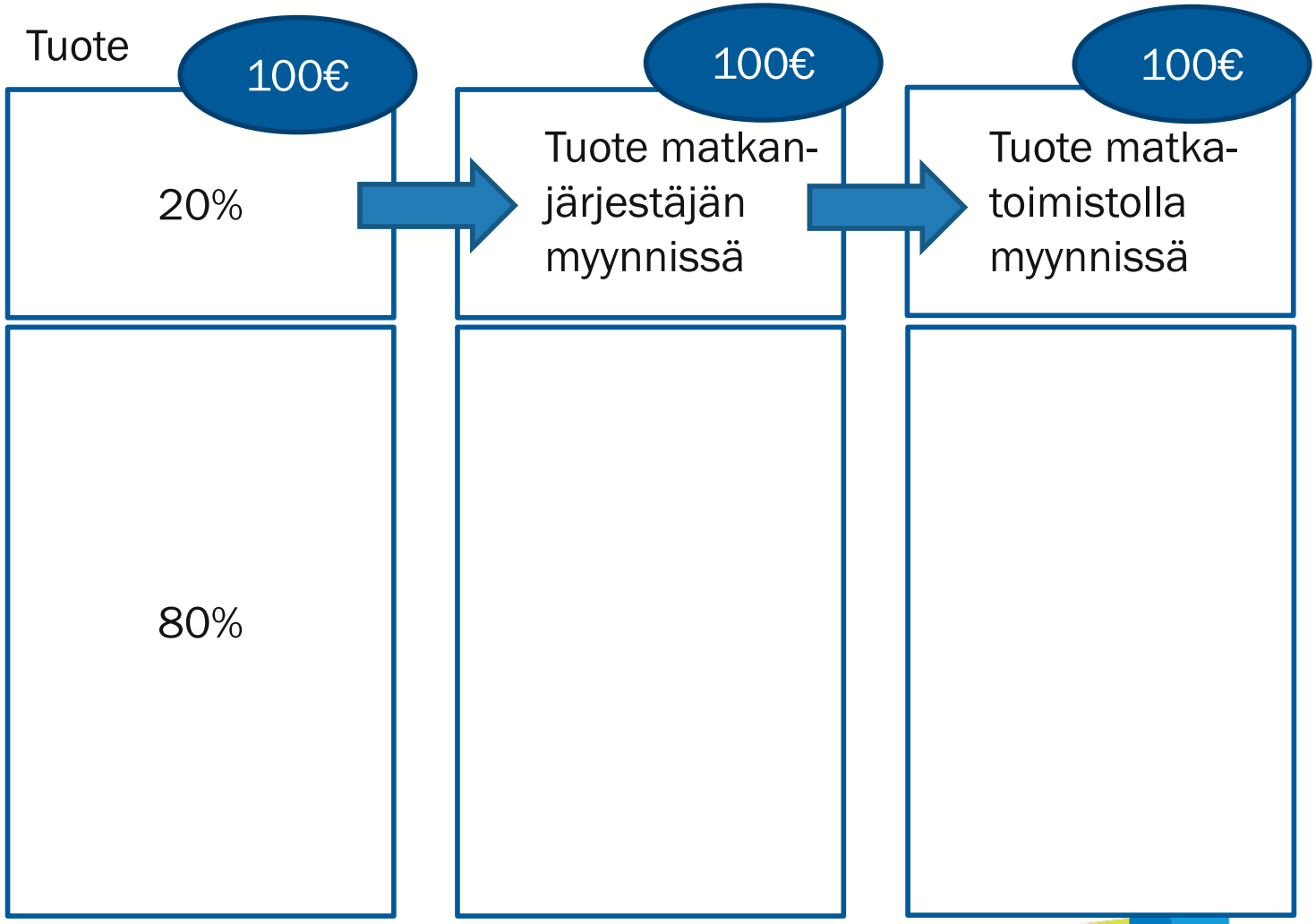

NORDIC MARKETING

Tuotteen hinnoittelu

Markkinointi
Myynti

Kulut
- Kuljetus
- Alihankinnat
- Ruokailu
- Palkat
- Vakuutukset
- Varusteet jne.
- Verot

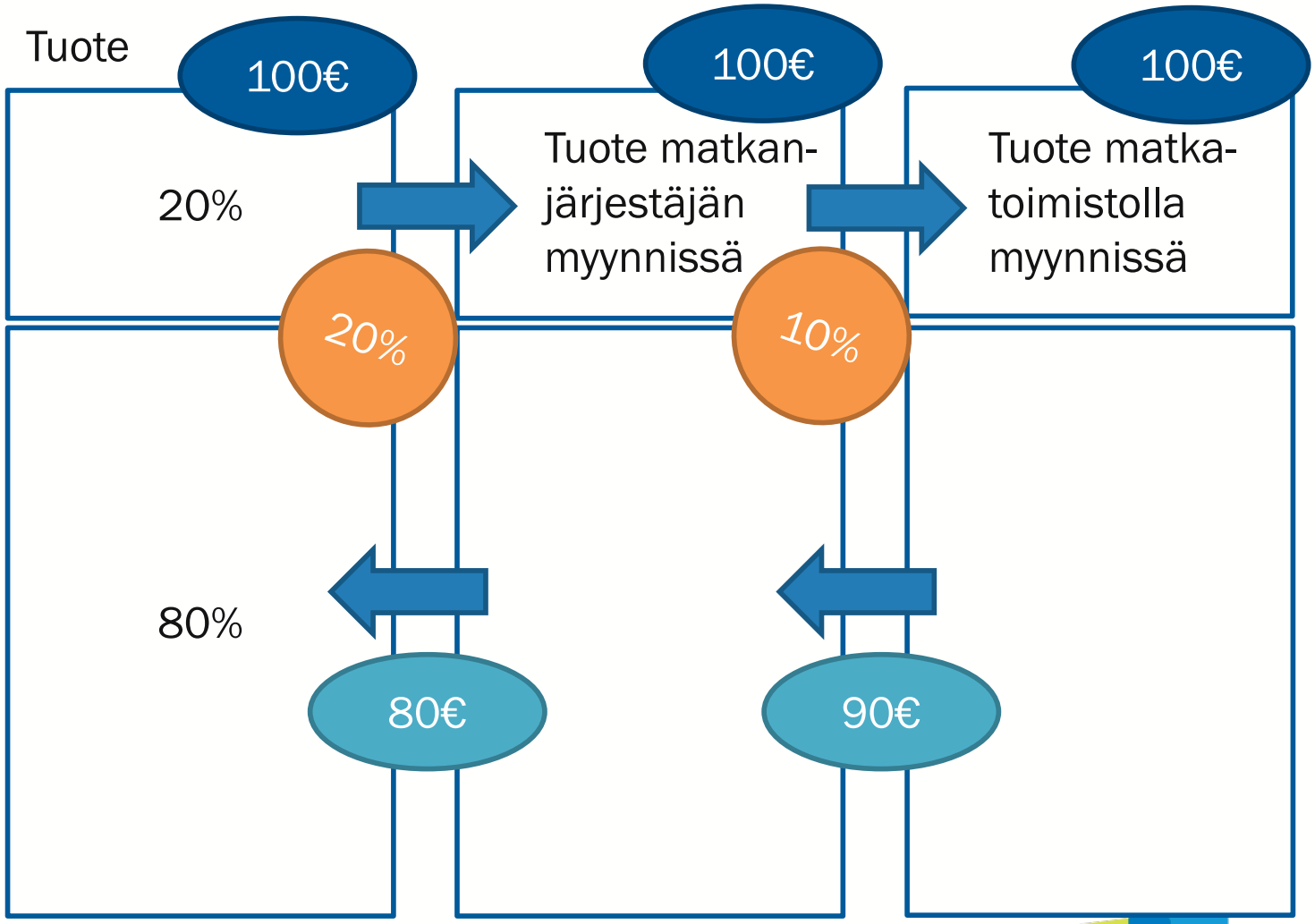

NORDIC
MARKETING

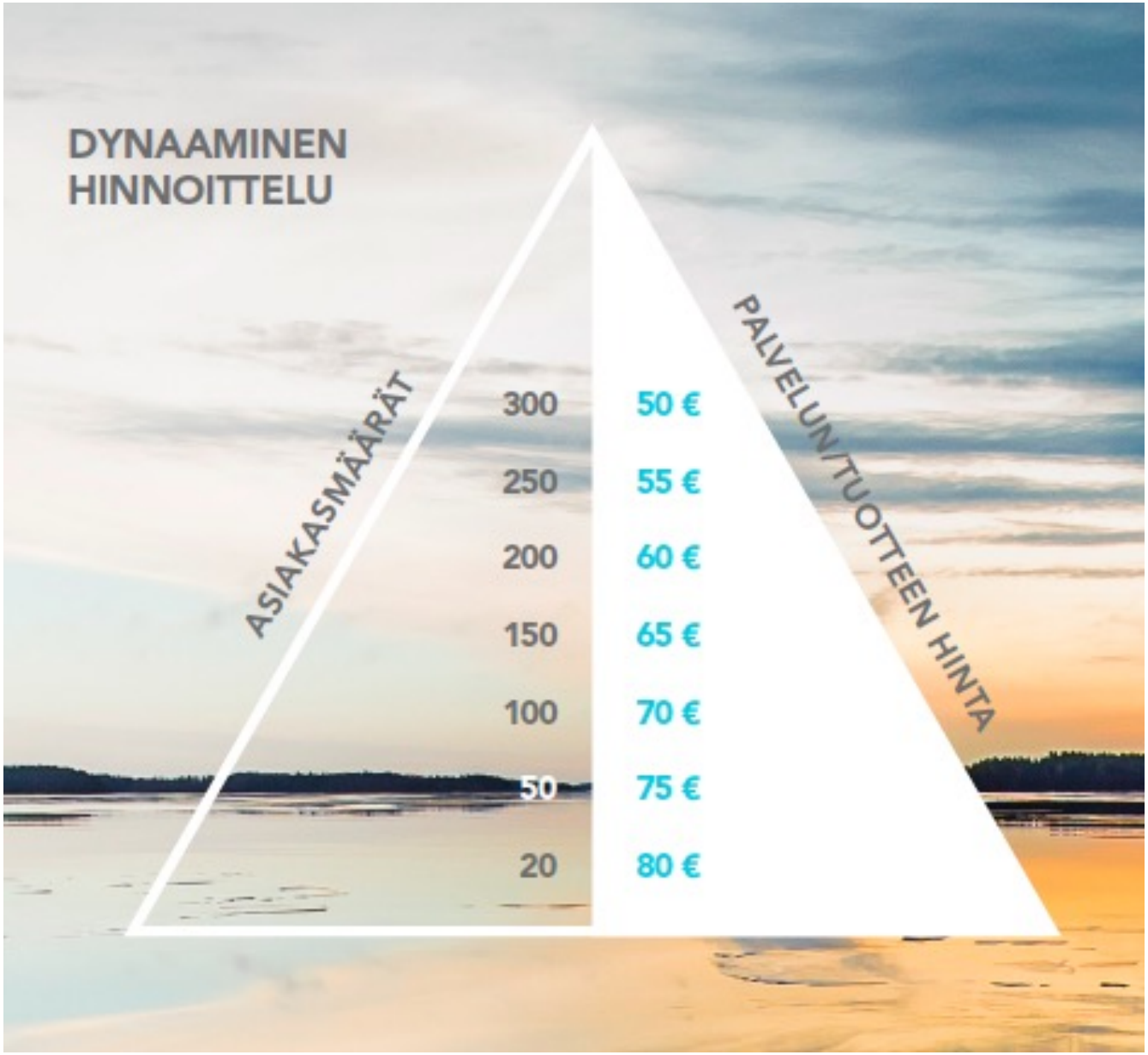

Visit Finland kansainvälistymisopas

NORDIC MARKETING

Hinnoittelu vientikaupassa

- Kotimarkkinoilla usein suora jakelutie > asiakas maksaa paikan päällä
- Vientikaupassa eri jakeluportaita > **„10% provikka“ ei riitä**
- Tärkeää: välittäjälle annettuja hinta- ja komissiotietoja ei koskaan anneta loppukuluttajalle!
- Hinta vientimarkkinoilla usein neuvottelukysymys

NORDIC MARKETING

Sopimuskäytännöt

- Euroopassa: myyjä on vastuussa aliahankkijoilta ostetuista tuotteen osista sekä omistaan!
- Luottamus tärkeä
- Kirjalliset sopimukset
- Kauppa: tarjouspyyntö, tarjous, tilaus, tilausvahvistus ja ennakko/loppulasku → kirjallisena!

NORDIC MARKETING

Kysymyksiä?

NORDIC
MARKETING

Ryhmätyö: Yritysten mahdollisuudet - kärkituotteet

- *Yritysten mahdollisuudet (mahdollisuudet, uhat)*
- Tehtävä: määrittele yrityksen mahdollisuudet Keski-Euroopan markkinoilla
- Käytä isoja tarralappuja
- Listaa mahdollisuudet > kärkituotteet
- Listaa uhat (käytä erivärisiä lappuja)

- Tulos: Yritysten mahdollisuudet (sekä uhat) Keski-Euroopan markkinoilla

NORDIC MARKETING

Ryhmätyö: Yritysten mahdollisuudet - kärkituotteet

- Ryhmätyön tulokset

NORDIC MARKETING

Huomenna mukaan

- Omat tuotteet
  - Läppärillä?
  - Netissä?
  - Tuotekortit?

NORDIC MARKETING

Kiitos!

Jan Badur
Managing Director
jan.badur@nordicmarketing.de

Tilaa uutiskirjeemme osoitteesta nordicmarketing.fi

Seuraa meitä: Facebook, Instagram, LinkedIn, twitter

NordicMarketing GmbH
Alte Bahnhofstr. 56a
D-44892 Bochum
www.nordicmarketing.de

NORDIC
MARKETING

Työpaja 3
Uudet tuotekokonaisuudet Keski-Euroopan markkinaan

NORDIC MARKETING

Ohjelma

- **27.4.2023 klo 8.30-12 | Työpaja 3 – Uudet tuotekokonaisuudet Keski-Euroopan markkinaan**

  Aamupäivän aikana opit:

  · Markkinalähtöinen tuotteistaminen

  · Asiakastarpeisiin ja vaatimustasoon perustava tuotekehitys

  · Ryhmätyö: alueen päivitetyt ja uudet tuotteet Keski-Eurooppaan

NORDIC MARKETING

Tuotekehitystä vai tuotteistamista?

Tuotekehitys	Tuotteistaminen
• Jo valmiina olevan tuotteen jatkojalostamista • Kehitystoimenpiteitä tietyllä osa-alueella • Erilaisia työkaluja	• Kaupallistaminen: ideasta liiketoimintaan • Monivaiheinen prosessi • Tuottaminen vs. TUOTT€I$TAMINEN

NORDIC MARKETING

Mikä on tuote?
Elämys...
Photo: Visit Finland

Nuotiokokkausta luonnon rauhassa

3 tuntia

Tällä retkellä pääset itse valmistamaan maukkaan aterian puhtaan luonnon keskellä avotulilla ihan alusta alkaen. Kun olemme saaneet tehtyä yhdessä nuotion (ilman tulitikkuja tai sytkäriä!), on aika valmistaa kermainen lohi- tai kasviskeitto.

Kohokohdat:

- Tulenteko tuluksilla (ilman tulitikkuja tai sytkäriä)
- Perinteisen lohi- tai kasviskeiton valmistaminen puhtaista kotimaisista raaka-aineista avotulella
- Rentoutuminen luonnon rauhassa

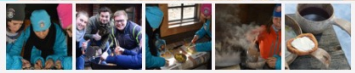

Tule kokkaamaan kanssamme nuotiotulilla. Kokoonnumme grillikotaamme, jossa opetamme teidät ensiksi tekemään nuotiotulet perinteisillä tavoilla ilman tulitikkuja. Nuotion loisteessa valmistamme kermaisen lohi- tai kasviskeiton perinteisesti avotulella. Aterian kruunaa itsepaistetut tikkupullat mansikkahillon ja nokipannukahvin, -teen tai -kaakaon kera.

"Olemme niin kiitollisia Heidille, joka tutustutti meidät Suomen kauniiseen luontoon. Hän vei meidät maastoon ja järjesti meille unohtumattoman ruokailun kauniissa

VARAA SEIKKAILUSI!

En

Yksityiskohtia

Sijainti: Tämä seikkailu on saatavilla Tampereella ja Kuusamossa

Kesto: 3 tuntia

Ryhmäkoko: 2-10

Varustesuositus: Normaalit säänmukaiset ulkoiluvaatteet ja kengät, joilla sinun on mukava kävellä maastossa. Kaikki erityisvarusteet kokkaamista ja vesisadetta/lumisadetta varten tarjotaan, mikäli tarvetta.

Kuljetukset: Kuljetukset Tampereen keskustasta ja takaisin kuuluvat retken hintaan. Kuljetukset keskusta-alueen ulkopuolelta voidaan järjestää lisämaksusta.

Kieli: suomi tai englanti (muut kielet mahdollisia pyynnöstä)Kuljetus on saatavilla lisähinnasta.

Varaukset: Ennakkovaraus tarvitaan.

Saatavuus: Tätä retkeä järjestetään ympäri vuoden, muutokset mahdollisia sääolosuhteista riippuen.

Hinta

79 euroa / henkilö

Hinta pitää sisällään ammattitaitoisen oppaan palvelut, kokkaamiseen tarvittavat välineet, herkullisen aterian (kala- tai kasviskeitto, leipä, voi, vesi, nokipannukahvi, -tee, tai -kaakao ja tikkupulla mansikkahillolla).

Oppaamme

Seikkailuapinat on syntynyt intohimosta auttaa erilaisia ihmisiä tutustumaan paitsi luontoon, myös paikallisiin ihmisiin ja elämäntapaan. Uskomme, että autenttiset elämykset paikallisten kanssa auttavat matkailijoita kautta maailman löytämään uusia näkökulmia elämäänsä. Tämä auttaa myös paikallisia yhteisöjämme toimimaan kestävällä tavalla. Kaikki seikkailumme ovat tarkkaan suunniteltuja ja avaavat osallistujilleen ovet paikallisen ja autenttisen Suomen sydämeen.

Räätälöityjä seikkailuita yksittäisille ihmisille, perheille, opiskelijoille ja isommille porukoille

En

Tiimimme

Seikkailuapinat on pieni yritys, jolla on erittäin laajat verkostot. Meidän tiimiimme kuuluu monia eri alojen osaajia, joiden kanssa voimme yhteistyössä tarjota kunkin asiakkaan toiveiden mukaan räätälöityjä seikkailuita alan ammattilaisten ja huippupersoonien johdolla.

Heidi: omistaja ja vastuuopas

Daniel: erä- ja hiihto-opas

Jarno: soveltavan liikunnan erityisosaaja

Heidi & Otto: elämysohjaajamme näkövammaisille seikkailijoille

Vesku: maastopyöräilyopas ja eräopas

Emeline: Suomi-opas ja auktorisoitu Helsinki-opas

Irina: eräopas ja luontoelämysohjaaja

Josefina: Suomi-opas ja auktorisoitu Helsinki-opas

Palvelujen tuotteistaminen prosessina

Tuotteis-tamisen työkalut

Idean luominen → Asiakas-ryhmien määrittely → Asiakas-lupaus → Konseptointi → Blue-printtaus → Vaatimus-määrittely → Työohjeet

Prosessin vaiheet

Myynnin edistäminen → Tuotannon kehittäminen

Innovaatio-prosessi

Idean kehittäminen → Idean arviointi ja analyysi → Tuotantoprosessi

NORDIC MARKETING

Kaikessa tuotekehityksessä ja
markkinoinnissa tulee huomioida
asiakkaiden tarpeet ja
markkinoiden trendit

Milloin palvelu on tuotteistettu hyvin?

- Kun sillä on selkeä kohderyhmä ja markkinat
- Kun se menee kaupaksi
- Kun se tuottaa katetta palvelun tarjoajalle
- Kun se on monistettavissa

NORDIC MARKETING

Unsere Reisepreise sind versichert. R+V

DER SPEZIALIST FÜR WANDERREISEN IN EUROPA

+49 221 292 484 80

Wir beraten Sie gerne persönlich!

highländer aktiv. reisen.

Reisebüros Kataloge Newsletter

REISEZIELE REISEARTEN REISEKALENDER THEMEN SERVICE & INFOS

Vaellusmatkat Euroopassa

- Reisen - | - Reiseland - | - Reiseart - | - von - | - bis - | Suchen

Reiseland

NORDIC MARKETING

selkeä kohderyhmä

FINNLAND – WANDERREISE

BEST OF FINNISCH-LAPPLAND

11 TAGE | AB 1.895,– € | 4 BIS 16 GÄSTE

NATUR
KULTUR
AKTIV

© Julia Kivelä, Visit Finland

Der Ausblick vom Fjäll im Pallas-Yllästunturi Nationalpark

HIGHLÄNDER-HIGHLIGHTS

- Sieben abwechslungsreiche, moderate Wanderungen durch Tundra und Taiga in vier Nationalparks
- Bootsfahrt über den heiligen Inarisee
- Führung durch das Sami Siida Museum – Das Leben der Sami gestern und heute
- Besuch einer Rentierfarm in Torassieppi
- Die nördlichste Amethyst-Mine Europas
- Gute Berghotels, zum Teil mit zimmereigener Sauna
- Farbenfroher Indian Summer in Finnland (nur Termin 2)

Hoch oben in den Norden verschlägt uns diese Reise nach Finnisch-Lappland. Die nordische Natur zeigt sich hier oben von ihrer kargsten und schönsten Seite. Auf vergleichsweise kleiner Fläche kommen wir hier in den Genuss der Landschaften von gleich vier Nationalparks.

Wir wandern durch Taiga und Tundra, mal auf Holzbohlen über den Sumpf und mal durch uralte lichte Wälder auf kahle Anhöhen, die einen atemberaubenden Panoramablick in die Endlosigkeit der Tundra und die weiten Fjellgebiete Nordlapplands freigeben.

Unterwegs erfahren wir Spannendes über die bewegende Geschichte der Samen, einer noch sehr lebendigen indigenen Kultur. Wir genießen die Weite und wilde Schönheit Sápmis, dem Land nördlich des Polarkreises in Fennoskandinavien.

Im Spätsommer beginnt in Finnland die Ruska-Zeit. Der finnische Indian Summer zeigt sich uns auf unserem letzten Reisetermin im September von seiner prächtigsten Seite. Die ersten Nachtfröste sorgen gegen Ende des Sommers für einen unbeschreiblichen Farbenrausch und tauchen die Wälder in ein buntes gelb, orange und rot. Zudem lassen sich zu dieser Zeit die ersten intensiven Nordlichter beobachten.

UNSERE UNTERKÜNFTE

Nächte	Hotel	Ort
3 Nächte	Pallas Hotel***	Pallastunturi
4 Nächte	Kultahovi Hotel***	Inari
3 Nächte	Santas Hotel****	Luosto

© Julia Kivelä, Visit Finland

© Julia Kivelä, Visit Finland

Zahlreiche Rentiere begegnen uns

Monistettavissa

REISEVERLAUF

1. Tag | Tiervâ!
Fahrt vom Flughafen Kittilä zum Berghotel Pallas · Gemeinsames Abendessen (A)

2. Tag | Pallas-Yllastunturi Nationalpark
Wanderung über das weitläufige Plateau und die kahlen, flachkuppigen Hügel (finnisch: Tunturis) direkt vor der Haustür (F, A)
ca. 9 km | ca. 3 Std. | max. 350 HM

3. Tag | Rentierfarm Torassieppi
Wanderung zum See Torasjärvi, hinab durch lichte Nadelwälder und vorbei an kleinen Seen zur Rentierfarm Torassieppi (F, A)
ca. 16 km | ca. 5 Std. | max. 250 HM

4. Tag | Lemmenjoki Nationalpark
Eintauchen in die vergangene Zeit der Goldgräberstimmung im Lemmenjoki Nationalpark · Wanderung entlang eines schmalen Waldpfads auf den Berg Joenkielinen (F, A)
ca. 16 km | ca. 5 Std. | max.350 HM

5. Tag | Inari-See & Sami Siida Museum
Besuch des Sami Siida Museums · Bootsfahrt über den für die Sami heiligen Inarisee zur Insel Ukonsaari, die als Wohnstätte von Göttern, Geistern und Elfen gilt (F, A)

6. Tag | Wildnis pur
Wanderung über lichte Wälder und weitläufige Fjälllandschaften (F, A)
ca. 11 km | ca. 4 Std. | max. 250 HM

7. Tag | Tag
Fakultativer Besuch einer Husky- oder Rentierfarm · Möglichkeit zum Saunabesuch am Ufer des Juunta-Flusses (F, A)

8. Tag | Urho Kekkonen Nationalpark
Wanderung bis zur Schutzhütte Luulampi · Weitläufige Blicke über die Landschaft, bei guten Bedingungen sogar bis nach Russland · Besuch im Fjällzentrum (F, A)
ca. 11 km | ca. 4 Std. | max. 350 HM

9. Tag | Edelsteine des Nordens
Führung durch die nördlichste Amethystmine Europas · Nachmittag zur freien Gestaltung, zum Beispiel im Hotel in der jeweils zimmereigenen Sauna (F, A)
ca. 10 km | ca. 2,5 Std. | max. 100 HM

10. Tag | Pyhä-Luosto Nationalpark
Wanderung auf das Noitatunturi Fjäll bis zum Gipfel auf 540 m · Herrliche Ausblicke auf die großen Aapamoore und die Kuorinkikuru-Schlucht (F, A)
ca. 15 km | ca. 5 Std. | max. 400 HM

11. Tag | Nähdään Suomi!
Frühstück · Auf Wiedersehen · Heimreise (F)

Jetzt auf **www.highlaender.de/FI1-FLW** und in Ihrem **Reisebüro**: Detailverlauf, Buchung & Infos – auch für Alleinreisende im halben Zweibettzimmer!

TERMINE & PREISE

Termin	DZ p.P.	EZ p.P.
22.06. - 02.07.22	1.895,– €	+ 445,– €
07.09. - 17.09.22	2.095,– €	+ 545,– €

Highländer **PRIVAT**: Diese Reise ab 4 Personen zum Wunschtermin anfragen! Ab 2.395,– €

LEISTUNGEN

Enthaltene Leistungen:
- ✓ 10 Nächte im Doppelzimmer/Zweibettzimmer mit Du/WC
- ✓ 10x Frühstück (F), 10x Abendessen (A)
- ✓ geführte Wanderungen und Ausflüge wie beschrieben
- ✓ Eintritte: Sami Siida Museum, Bootsfahrt auf dem Inarisee, Amethystmine
- ✓ Flughafentransfers: ab Kittilä um 19:00 Uhr an Kittilä um 12:00 Uhr
- ✓ alle Gepäck- und Personentransporte
- ✓ deutschsprachige Highländer-Reiseleitung

Zubuchbare Leistungen:
- + Flüge nach/ab Kittilä

MARKETING

Asiakasryhmien määrittely

- Tuotteistamisen lähtökohtana asiakkaan **tarpeisiin** ja **haluun** vastaaminen (ongelman ratkaiseminen?)
- Asiakkaan tunteminen: miksi!

NORDIC MARKETING

Highländer-Highlights

- Führung durch das Sami Siida Museum
- Bootfahrt über den heiligen Inarisee
- Vier Nationalparks
- Wanderungen durch Tundra und Taiga
- Die nördlichste Amethyst-Mine Europas

Wanderungen

Anforderung:	normale Grundkondition
Höhendifferenz:	100 - 400 Meter/Tag
Wanderzeiten:	ca. 2,5-5 Std./Tag (inkl. Pause)
Wandertage:	7 von 11

Detaillierte Informationen finden Sie im Reiseverlauf.

FINNLAND - WANDERREISE

DIE GROSSE NATIONALPARKRUNDE

11 TAGE | 4 bis 16 Teilnehmer ab **1.795 €**

Reisekürzel: FI1-FLW

Do

- Kata
- Sich

2,5-5 tuntia

7 vaelluspäivää

Finnland Wanderreise

Hoch oben in den Norden verschlägt uns diese Reise nach Finnisch-Lappland. Die nordische Natur zeigt sich hier oben von ihrer kargsten und schönsten Seite. Auf vergleichsweise kleiner Fläche kommen wir hier in den Genuss der Landschaften von gleich vier Nationalparks. Wir wandern durch Taiga und Tundra, mal auf Holzbohlen über den Sumpf und mal durch uralte lichte Wälder auf kahle Anhöhen, die einen atemberaubenden Panoramablick in die Endlosigkeit der Tundra und die weiten Fjellgebiete Nordlapplands freigeben. Unterwegs erfahren wir Spannendes über die bewegende Geschichte der Samen, einer noch sehr lebendigen indigenen Kultur. Wir genießen die Weite und wilde Schönheit Sápmis, dem Land nördlich des Polarkreises in Fennoskandinavien. Im Spätsommer beginnt in Finnland die Ruska-Zeit. Der finnische Indian Summer zeigt sich uns auf unserem letzten Reisetermin im September von seiner prächtigsten Seite. Die ersten Nachtfröste sorgen gegen Ende des Sommers für einen unbeschreiblichen Farbenrausch und tauchen die Wälder in ein buntes gelb, orange und rot. Zudem lassen sich zu dieser Zeit die ersten intensiven Nordlichter beobachten.

Reiseverlauf

TAG 1 — Tiervâ!
Berghotel Pallas

TAG 2 — Die Kahlköpfe im Pallas-Yllastunturi Nationalpark
Wanderung in den Tunturis

Die uns umgebene unberührte Berglandschaft bietet eine fantastische

NORDIC MARKETING

Enthaltene Leistungen

- 10 Nächte im Doppelzimmer/Zweibettzimmer mit Du/WC
- 10x Frühstück (F), 10x Abendessen (A)
- Flughafensammeltransfers ab/an Kittilä
- geführte Wanderungen und Ausflüge wie beschrieben
- Sami Museum, Bootsfahrt Inarisee, Amethystmine
- alle Gepäck- und Personentransporte
- deutschsprachige Highländer-Reiseleitung

Zubuchbare Leistungen (Preise p.P.)

- Flüge nach/ab Kittilä
- Vor- & Nachübernachtung / Verlängerung

FINNLAND - WANDERREISE

DIE GROSSE NATIONALPARKRUNDE

11 TAGE | 4 bis 16 Teilnehmer ab **1.795 €**

Reisekürzel: FI1-FLW

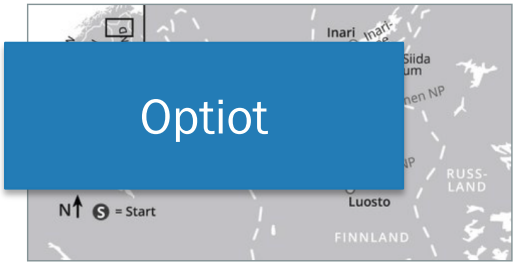

Optiot

Hinweise

- Alleinreisende können ein½ Doppelzimmer buchen. Findet sich bis 30 Tage vor Abreise ein(e) Mitreisende(r) gleichen Geschlechts, wird der volle Einzelzimmer-Zuschlag in Rechnung gestellt.
- Besuch Husykfarm oder Rentierfarm in Inari vor Ort buchbar
- Änderungen der Unterkünfte und des Reiseverlaufs vorbehalten.
- Diese Reise ist für Menschen mit eingeschränkter Mobilität nicht geeig
- Letzte Rücktrittsmöglichkeit von Highländer Reisen bei Nichterreichen Reisebeginn.
- Möchten Sie die Umwelt schützen? **Hier können Sie die Emissionen I**

10 yötä 2hh

Corona Hinweise

Für Buchungen von Reisen, die bis 31.10.2021 stattfinden gilt abweichend

- Sie können bis **31 Tage** vor Abreise ohne Angaben von Gründen einfac
- Eine Anzahlung wird nicht fällig.
- Bei Abschluss einer Reiserücktrittsversicherung über unsere Website, z

10 x aamiainen, 10 x päivällinen

Downloads

- **Katalogseite**
- **Sicherheitskonzept**

An- & Abreise

Zug zum Flug

Ohjatut vaellukset

Kuljetukset

Saksankielinen opas

NORDIC MARKETING

Huomioitavaa tuotteissa

- **Autenttisuus**
- **Elämys**
- Paikallinen kulttuuri, tunnelma
- Tietty teema, tuotenimet
- Kasvisto, eläimistö, aktiviteetit
- Yksilöllisyyden huomiointi eli optio-ohjelmat, tuotemoduulit
- Ei massaturismia
- LAATU!

NORDIC MARKETING

Tuotteesi Keski-Euroopan markkinoille

- Autenttinen
  - Paikallisuus
- Asiakaslähtöinen
  - Mikä on asiakkaan tarve?
  - Mikä on kohderyhmä?
- Keski-eurooppalainen asiakas tulee viikoksi
  - Jos tuotteesi kesto on 2 tuntia = etsi kumppaneita
  - Pitkiä tuotteita, yhteistyössä
- Hinnoittele oikein kv markkinoille

NORDIC MARKETING

Matkanjärjestäjän tuotanto

lento	HAM	TXL	DUS	FRA	MUC
kuljetus	bus	train	taxi	car
majoitus	hotel	cottage	apartment	B&B
ruokailu	self catering	breakfast	half board	full board
elämys 1	guaranteed departure
elämys 2	minimum 10 people
elämys 3	July-August only
elämys 4...	no commission

MARKETING

High lights for travellers

SALO

TOP 5 HIGHLIGHTS IN SALO 1 Teijo National Park

TOP 5 HIGHLIGHTS IN SALO 2 Teijo Ironworks Villages

TOP 5 HIGHLIGHTS IN SALO 3 Surrounding Countryside & Archipelago

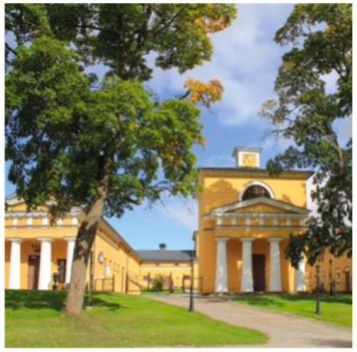

TOP 5 HIGHLIGHTS IN SALO 4 Wiurila Manor and Salo Art Museum Veturitalli

TOP 5 HIGHLIGHTS IN SALO 5 Salo – filled with events

© Visit Salo | www.visitsalo.fi | 2020-2021

NORDIC MARKETING

5 top daytrips from Helsinki (140 km | 2 h)

1. **Nature experience** with lunch in Teijo National Park in a forest hut, guided artesan walk in Mathildedal (6 h)

2. **Mathildedal artesan tour** visiting local artisans' workshops and studios including taste plates (5 h)

3. **Nature adventures** all year round in Teijo National Park (4 h)

4. **Salo Food tour** visiting a local farm, Salo market place and cooking with locals (5 h)

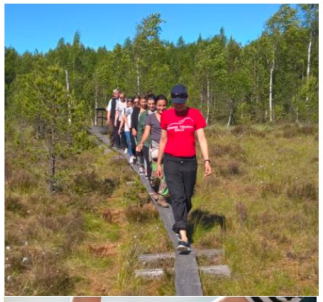

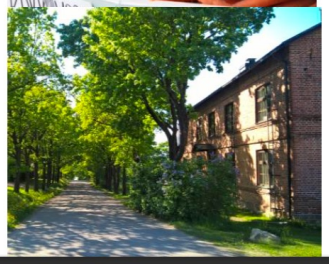

© Visit Salo | www.visitsalo.fi | 2020-2021

NORDIC MARKETING

VILLAGE AND WILDLIFE IN MATHILDEDAL IRONWORKS

This package is for you who want to experience the idyllic village lifestyle in Mathildedal Ironworks village and enjoy the Finnish pure nature. Peaceful walks in the forests, beautiful scenery to the archipelago, melodious birdsong, campfire and nature all year round. Allow yourself natural luxury, some time to relax and plenty of enchantive experiences in Southwest Finland.

Day 1. Nature Day In Teijo National Park you can experience the Finnish nature in miniscale; lakes, forests, marshes, streams and sea. It's also called a pearl of nature tourism. There is about 50 km well-marked trails waiting for you in the forest. Take along a lunch box filled with locally made sausages and snacks. Make a campfire yourself and enjoy lunch next to open fire. After your hike, refresh yourself in the Finnish sauna and try wild swimming in lake Matilda or Baltic Sea.

Day 2. Village Day You will surely enjoy your time off in the old historical ironworks village Mathildedal close to the sea. You will get inspired of a special slow village lifestyle. In Mathildedal ironworks village you can visit an alpaca farm with its mill, local craft brewery and artisan bakery, local cosy pub with its own coffee roastery, small shops, art exhibition, guest harbor, local restaurants and small cafés to choose from.

- **Duration:** 3 days, 2 nights, self-guided day tours
- **Location:** Mathildedal village, Salo, South-West Finland
- **Group size:** 2-14. Larger groups available on request
- **Availibility:** year around
- **Price 2020 - 2021 (brutto):** EUR 224 / person
- **What's included:** accommodation in shared twin/double room with breakfast, 2 nights, hiking map, campfire kindling and lunch box of locally made products, sauna (1 h). A map for a walk through the historical village, coffee and homemade cake in the local café.
- **Supplements:** Single room, extra night, bicycles, fishing equipment & permit, nature or culture guide, half board
- **Booking and comissions:** Hotel Mathildedal, www.mathildedal.fi | info@mathildedal | tel. +358 50 3542 487

SALO

Archipelago VisitFinland.com

© Visit Salo | www.visitsalo.fi | 2020-2021

NORDIC MARKETING

Tuotekortti

Tehtävä:

- Laatikaa (tyhjä) tuotekorttipohja (majoitus tai ohjelmapalvelu) ammattilaisten käyttöön kv. markkinoille (matkanjärjestäjille)

NORDIC MARKETING

Tuotekortti

Ryhmätyön tulokset

NORDIC MARKETING

Tuotekortit

Product Form: Destination

NORDIC MARKETING

Destination Vuokatti
Template: Destination

Product update completed
No due date set

Name of destination Plain Text Field	Vuokatti
Link to destination website Plain Text Field	www.vuokatti.fi
Link to destination facebook page Plain Text Field	https://www.facebook.com/vuokattifi/ *Why do we ask for it? We will add this to your company profile on our website.*
Link to destination twitter account Plain Text Field	https://twitter.com/vuokatti *Same answer.*
Link to destination instagram account Plain Text Field	https://www.instagram.com/vuokattifi/ *You know why...*

Destination Vuokatti (English): 1.888 words

NORDIC MARKETING

Link to destination youtube account
Plain Text Field

https://www.youtube.com/user/vuokattifi

No videos? Okay.

Other social media account

Start writing here...

Description of the destination

page 1:

VUOKATTI - THE BEST MIXTURE OF THE FINNISH EXPERIENCE

Vuokatti is one of the most popular all year round holiday resorts in Finland and it is especially favoured by those who want to spend active nature holiday in authentic Finnish atmosphere. Situated in the Arctic Lakeland, just in the middle of the country at the cross road of Lapland and the Lakeland district, Vuokatti and the surrounding area in the province of Kainuu offer to visitors a mixture of the highlights of the best Finnish experience in one package.

The landscape of Vuokatti is a combination of hills and lakes and vast forest areas. The highest point on the Vuokatinvaara hill is at the level of 326 meters which maybe sounds modest, but the view opening from this point is breathtaking with large lakes and wilderness. It is often quoted as one of

NORDIC MARKETING

Top sights & attractions at the destination

Start writing here...

Very short list only.

Contact for Tour Operators

Hide guidelines

Contact person for tour operators

Ms Kaisu Väänänen (European markets), Mr Arto Asikainen (Russia and Asian markets)

Please do not fill in any call center...

Phone number of contact person
Plain Text Field

[redacted]

Same advice.

NORDIC MARKETING

Destination Facts

Hide guidelines

Number of beds (total) Plain Text Field	8500 beds
Number of hotels Plain Text Field	6
Number of cottages Plain Text Field	850
Hiking trails in km Plain Text Field	150 km
Skiing tracks in km Plain Text Field	150 km

NORDIC MARKETING

DMC/ DMO Facts

Hide guidelines

Name of company/ DMC/ DMO

Start writing here...

Service languages

- [x] English
- [ ] German
- [ ] Chinese
- [ ] Japanese
- [ ] other

Other service languages

Start writing here...

Number of employees
Plain Text Field

Start writing here...

NORDIC MARKETING

Company founded
Plain Text Field

Start writing here...

Services offered for tour operators (e.g. newsletter, FAM trips, links to material bank etc.)

Start writing here...

Address Visitor Center/ Tourist Information

Start writing here...

Activities

Hide guidelines

This sections refers to the overall offer of activities at the destination.

Week program for winter available?

- (●) Yes
- ( ) No

NORDIC MARKETING

Week program for summer available?	◉ Yes ○ No
Winter activities (short description/ list) Plain Text Field	cross-country skiing, downhill skiing, skating, husky safaris, snowmobile safaris, snowshoeing, reindeer safaris, fat biking, ice-fishing, gym, tennis, badminton, swimming, ice-bathing
Summer activities (short description/ list) Plain Text Field	hiking/trekking, cycling, mountain biking, fat biking, fishing, boating, canoeing, huskies in summer, nature tours, gym, tennis, golf, badminton, swimming, wildlife watching
Year-round activities/ services (short description/ list) Plain Text Field	Vuokatti has two unique constructions offering all year round winter activities. The first indoor ski tunnel in the world (1,2 kms) offers possibility to try cross-country skiing and by request also for instance husky safari in the middle of summer. In snow tunnel you'll find an all-year-round activity park with snow fun for the whole family, from downhill skiing, snowboarding and tubing to thrilling snow-filled activities for kids.

NORDIC MARKETING

Accessibility & Transfer

Hide guidelines

Information about how to get to your destination, closest airports and train stations as well as transfer options from/ to the airport/ train stations.

Airport(s) (name)
Plain Text Field

Kajaani

Please name closest airport(s)

Distance from airport (km)
Plain Text Field

approx. 40 min.

Airlines
Plain Text Field

2 - 4 daily flights from Helsinki to Kajaani operated by the national carrier Finnair

flight duration: approx. 1h 20 min from Helsinki

name of airlines flying to the closest airport
frequency (e.g. twice per day)
flight duration

NORDIC MARKETING

Transfer options from airport Plain Text Field	Airport Shuttle
Contact for airport transfers Plain Text Field	A. Kyllönen: www.akyllonen.fi/airbus
Train station (name) Plain Text Field	Kajaani
Distance from train station (km) Plain Text Field	approx. 35 min.
Transfer options from train station Plain Text Field	Bus connection from the railway station of Kajaani to Vuokatti (travel time approximately 1 h).
Contact for train station transfers Plain Text Field	Seasonal changes in the bus time tables.

NORDIC MARKETING

Pictures

Hide guidelines

Needed: at least 4 high resolution pictures which present your destination
Requirements:

- file formats: jpg, tif, or eps files
- 300 dpi high resolution
- Suggested sizes for landscape format: width: min. 2100 pixels, height: 1500 pixels
- no pictures with less than 1000 pixels width!

IMPORTANT: rights for use of pictures

- (●) Yes, I have the rights to use the pictures I upload or deliver AND NordicMarketing gets the rights to publish those pictures in the product manual AND on nordicmarketing.de website. In addition, I agree that uploaded visual material can be forwarded to tour operators for the purpose of marketing my products/ services/ destination.
- ( ) No. (That's bad. We can't use them... = give us a call, we have to talk.)

Copyright information (if needed)

Start writing here...

If not clearly stated in the picture name, please give the info here.

NORDIC MARKETING

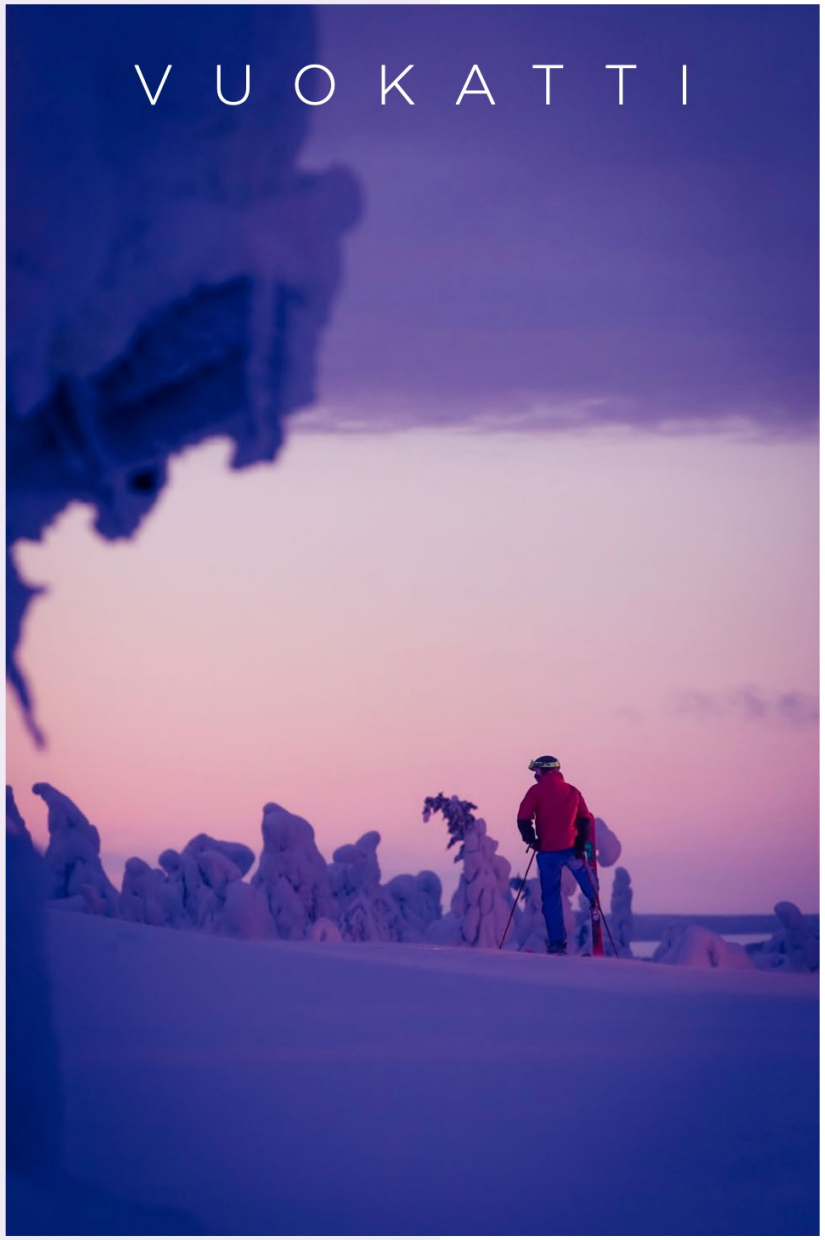

Destination Vuokatti

Vielseitiges Reiseziel im Herzen der arktischen Seenlandschaft

Der beste Mix finnischer Erlebnisse

Vuokatti ist eines der beliebtesten, ganzjährig geöffneten Ferienzentren Finnlands und wird besonders von all denjenigen geschätzt, die einen aktiven Urlaub in authentisch finnischer Atmosphäre verbringen möchten. In der Provinz Kainuu gelegen, dort wo sich Lappland und das Seengebiet treffen, bietet es den Besuchern die Höhepunkte der besten finnischen Erlebnisse in einem Paket.

Die Landschaft von Vuokatti ist eine Kombination aus Hügeln, Seen und weiten Waldgebieten. Die höchste Stelle des Vuokatinvaara-Hügels liegt auf einer Höhe von 326 Metern, was sich nicht nach viel anhört, aber die Aussicht ist atemberaubend. Der Hügel wird oft als eine der nationalen Landschaften Finnlands bezeichnet. Rund um den Ort Vuokatti und den Hügel Vuokatinvaara gibt es ein dichtes, gut gepflegtes und gekennzeichnetes Netz von Ski- und Wanderwegen (150 km). Diese Routen sind von allen Unterkünften aus leicht zugänglich. Im Winter sind 32 km der Skipisten beleuchtet.

Vielfältige ganzjährige Aktivitäten

Vuokatti ist das beste Langlaufgebiet Finnlands. Die Outdoor-Skisaison startet jedes Jahr am 10. Oktober um 10 Uhr, ganz gleich, wie das Wetter ist. Schnee, der im vergangenen Winter von Schneekanonen erzeugt und in der Sommersaison sorgfältig aufbewahrt wurde, ist das Geheimnis der frühen Eröffnung der Skisaison. Das Skizentrum Vuokatti öffnet die Pisten üblicherweise im November.

Im Winter kann man in der Region all die typischen finnischen Winteraktivitäten ausprobieren (z.B. Motorschlitten- und Huskysafaris, Schneeschuhwanderungen). Die Nordlicht-Saison startet in Vuokatti zur gleichen Zeit wie überall in Finnland; nämlich im September, wenn die Nächte dunkler werden.

Vuokatti ist der einzige finnische Ferienort, der das ganze Jahr über Winteraktivitäten anbietet. Der weltweit erste Skitunnel aus dem Jahr 1998 bietet die Möglichkeit, das ganze Jahr über Skilanglauf zu betreiben. Neben dem Skifahren können hier auch im Sommer Aktivitäten wie Huskysafaris oder Schneeschuhwanderungen erlebt werden.

Zentrum für Sportbegeisterte und Profisportler

Vuokatti ist zu einem beliebten Ort für verschiedene Sportmannschaften auf nationaler und internationaler Ebene geworden. Die einzigartigen Einrichtungen wie der Skitunnel, der Snowboardtunnel, die Eisarena, das Sportlabor und andere Leistungen sind seit langem als die besten Orte in Finnland für Profis anerkannt worden. Aus diesem Grund verfügt Vuokatti Sport über den Status eines offiziellen olympischen Trainingszentrums für die nordischen Skidisziplinen. Alle diese Einrichtungen stehen natürlich auch für Freizeitreisende zur Verfügung, die ihre Aktivitäten etwas professioneller gestalten möchten.

Lokale Kultur

Im Grenzgebiet zwischen der finnischen Seenlandschaft und Lappland bietet die Provinz Kainuu eine einzigartige und interessante geografische Lage. Denn die Nähe zur karelischen Kultur gibt zusätzliche Würze und bietet Besuchern die Möglichkeiten, den finnischen Lebenstil in Bestform und auf eine authentische Art und Weise zu erfahren.

Teer

Die Teerproduktion war bis zum 1. Weltkrieg eine der Haupteinnahmequellen in der Provinz Kainuu. In dem Gebiet wurde der Großteil des weltweiten Teers produziert. Nach der Herstellung aus langsam brennendem Holz wurde der fertige Teer in großen Fässern (125 Liter) über die Flüsse und Seen transportiert, welche die Region mit dem Hafen von Oulu im Golf von Bottnien verbinden.

In Kajaani, der Hauptstadt der Region Kainuu, kann man die alten Burgruinen aus dem 17. Jahrhundert besuchen. Zusätzlich kann man dort den noch einzig funktionierenden Teerkanal der Welt sehen und bestaunen. Im Sommer finden auf dem Kanal die "Teer-Ruderaufführungen" statt. Darüber hinaus hat das Museum der Provinz Kainuu in Kajaani eine interessante Ausstellung über die Geschichte der Teerindustrie in der Region. Zudem gilt hier Teer auch als ein Element der regionalen Küche, denn es wird für bestimmte lokale Produkte verwendet. Mehr dazu gibt es im Abschnitt "Kulinarische Erlebnisse und Spezialitäten" zu lesen.

Tuotekortti: Accommodation

NORDIC
MARKETING

Break Sokos Hotel Vuokatti
Template: Accommodation

Reviewing and updating product information
No due date set

Company Name Plain Text Field	Break Sokos Hotel Vuokatti
Type of accommodation Copy HTML	[x] hotel [ ] apartments [x] cottages [x] holiday village [ ] lodge [ ] other
Other type of accommodation	Start writing here...
Company e-mail Plain Text Field	hotelvuokatti.vuokatti@sokoshotels.fi
Link to company website Plain Text Field	https://www.sokoshotels.fi/en/vuokatti

Break Sokos Hotel Vuokatti (English): 531 words

NORDIC MARKETING

Link to company/ accommodation Facebook page
Plain Text Field

Break Sokos Hotel Vuokatti

Why do we ask for it? We will add this to your company profile on our website.

Link to company/ accommodation Twitter account
Plain Text Field

Start writing here...

Same answer.

Link to company/ accommodation Instagram account
Plain Text Field

breakvuokatti

You know why...

Link to company/ accommodation YouTube account
Plain Text Field

Start writing here...

No videos? Okay.

NORDIC MARKETING

Break Sokos Hotel Vuokatti
Template: Accommodation

Reviewing and updating product information
No due date set

Name of accommodation
Plain Text Field

Break Sokos Hotel Vuokatti

It might be a different one than company name...

Description of your accommodation
Copy HTML

Break Sokos Hotel Vuokatti is located in the heart of Vuokatti International holiday resort. We offer spacious hotel rooms and cosy cottages for enjoyable visits. Comfortable rooms are beautifully decorated with natural color tones taken from the surrounding nature. The cottages are well-equipped and have a peaceful location next to a beautiful lake with views to the Vuokatti hills. In addition to accommodation and restaurant services our hotel offers a wide range of interesting year-round in- and outdoor activities.

Contact for tour operators

Hide guidelines

Contact person for tour operators

Sara Arola (Sales Manager)

Break Sokos Hotel Vuokatti (English): 531 words

NORDIC MARKETING

Facts

Hide guidelines

Season
Plain Text Field

All year

year-round? if not, please indicate (dd.mm.yyyy- dd.mm.yyyy)

Service languages

- [x] English
- [x] German
- [ ] Chinese
- [ ] Japanese
- [ ] other

Other service languages

Start writing here...

NORDIC MARKETING

Number of employees Plain Text Field	50
Company founded Plain Text Field	Hotel is build in 2007, main company Osuuskauppa Maakunta is founded in 1917
Accommodation built Copy HTML	2007
Accommodation last renovated	2019
Owner- or family run	Start writing here...
Number and type of rooms/cottages/apartments	**Hotel rooms** In total 143 hotel rooms: standard rooms, superior rooms, family rooms, connected rooms, junior suites and suites

NORDIC MARKETING

Cottages
In total 36 cottages of two sizes. 600 m from the main building in a peaceful location. Linen and final cleaning are included in the rental price. Possible to book with or without breakfast.

Equipment of rooms/cottages/apartments
Copy HTML

Hotel rooms
Standard rooms: size 25 m², french balcony, shower or bathtub, hardwood floor, 32 "flat-screen and plenty of storage space. High-quality twin beds and air conditioning, extra beds (divan sofa) for two children possible.

Superior rooms: shower , balcony and 32 "flat-screen TV, high quality double bed and air conditioning. Ergonomic adjustable office chair. Extra beds (divan sofa) for two children possible.

Junior suite: Suitable up to five persons, 55 m², balcony, two 32 "flat-screen TVs, leather sofa group and hardwood floor. King Size double bed and separate bedroom with two twin beds, air conditioning, two bathrooms with shower and own sauna.

Cottages
One bedroom cottage: Well-equipped holiday apartment (47 m²) with sauna, fully equipped kitchen, terrace, oven, micro-oven, dishwasher.

Two bedroom cottage: Well-equipped holiday apartment (73 m2) with sauna, fully equipped kitchen, terrace, oven, micro-oven, dishwasher.

NORDIC MARKETING

Number and type of restaurants/bars	Four restaurants and one café: Tex-mex restaurant Amarillo, Restaurant Hella, Restaurant Kippo, Restaurant Kammi and Lobby Cafe. Restaurant Kippo is a traditional Kainuu restaurant, serving local food in a warm and friendly atmosphere.Bountiful treats from the lakes, fields and forests of Kainuu and the neighboring regions. Restaurant Kammi is a unique restaurant for groups up to 60 persons. Kammi is situated in a peaceful surroundings near a beautiful lake and with a stunning view to the slopes.
Number and very short description of Sauna/spa/wellness	2 customer saunas (included in the room price) and 2 private saunas; one in the hotel building and one by the lake with a beautiful view over the Vuokatti slopes. Sauna menu available.
Special services for children (short description)	childrens play room, books and games for renting from the recption. Also outdoor equipments as bikes, frisbee golf, skis ect.
Dogs/ pets allowed?	yes

NORDIC MARKETING

Distance to next supermarket
Plain Text Field

1 km

Are parking places available?

yes, for free

For free or for a fee?

Your own Activities

Hide guidelines

This section refers to activities offered by your company.
The general offer of activities in the area is presented on the destination page.

Week program available?

- ○ Yes
- ◉ No

Winter activities (short description)
Plain Text Field

NORDIC MARKETING

Winter activities (short description)
Plain Text Field

Summer activities (short description)
Plain Text Field

Other activities, services, e.g. packages (short description)
Copy HTML

Gym, wellness services as massage, ski maintenance room, frisbee golf track and cross-country ski tracks just beside our hotel. All services from the nearby Vuokatti Sports Institute also available for purchase.

Christmas package ; 3 nights package includes accomodation in a twin room, 2 dinners and Christmas programme. Season: 23.-26.12.

Christmas or New Year packages?

How to get to your accommodation? Hide guidelines

NORDIC MARKETING

How to get to your accommodation? Hide guidelines

Distance from airport (s) in km	38 km
Distance from train station(s) (km)	35 km
Do you offer airport/ train station pick up service for your guests?	not offered

Pictures Hide guidelines

Needed: at least 4 high resolution pictures which present your accommodation
Requirements:

- file formats: jpg, tif, or eps files
- 300 dpi high resolution
- Suggested sizes for landscape format: width: min. 2100 pixels, height: 1500 pixels

NORDIC MARKETING

Break Sokos Hotel Vuokatti
Template: Accommodation

Reviewing and updating product information
No due date set

IMPORTANT: rights for use of pictures

- (●) Yes, I have the rights to use the pictures I upload or deliver AND NordicMarketing gets the rights to publish those pictures in the product manual AND on nordicmarketing.de website. In addition, I agree that uploaded visual material can be forwarded to tour operators for the purpose of marketing my products/ services/ destination.
- ( ) No. (That's bad. We can't use them... = give us a call, we have to talk.)

Copyright information (if needed)

These photos you can use as you want.

Upload pictures
Copy HTML

TIF

ZIP

Select files to upload
or drag and drop here

Break Sokos Hotel Vuokatti (English): 531 words

NORDIC MARKETING

Manual Vuokatti 2023 DE.pdf 11 / 17 75%

Break Sokos Hotel Vuokatti

Das Break Sokos Hotel befindet sich im Herzen von Vuokattis internationalem Ferienresort und bietet geräumige Hotelzimmer und gemütliche Ferienapartments. Die Zimmer sind sehr schön in hellen Naturtönen gestaltet und somit ideal der Umgebung angepasst.
Die Ferienapartments sind gut ausgestattet und befinden sich in ruhiger Lage neben einem schönen See mit Blick auf die Fjäll-Landschaft Vuokattis.
Neben Unterkünften und Restaurantdienstleistungen bietet das Hotel eine große Auswahl an Indoor- und Outdoor-Aktivitäten das ganze Jahr hindurch.

DETAILS
Erbaut: 2007
Saison: Ganzjährig
Sprachen: Englisch
Anzahl & Arten der Unterkünfte:
Hotelzimmer: Insgesamt 143 Hotelzimmer: Standardzimmer (25 m²), Superiorzimmer, Familienzimmer, verbundene Zimmer, Junior-Suiten (55 m²) und Suiten.
Ferienwohnungen: Insgesamt 36 Ferienwohnungen in zwei Größen, Ein-Zimmer-Ferienwohnung (47 m²), Zwei-Zimmer-Ferienwohnung (73 m²)
Ausstattung der Zimmer:
Standard Zimmer: französischer Balkon, Dusche oder Badewanne, Holzfußboden, 32-Zoll Flachbildschirm-TV und viel Stauraum. Qualitativ hochwertige Einzelbetten und Klimaanlage, Extrabetten (Schlafsofa) für zwei Kinder möglich.
Superior Zimmer: Balkon, Dusche, 32-Zoll Flachbildschirm-TV, qualitativ hochwertiges Doppelbett, Klimaanlage, Schreibtisch mit ergonomisch geformtem Schreibtischstuhl. Extrabetten (Schlafsofa) für zwei Kinder möglich.

KONTAKT
Break Sokos Hotel Vuokatti
Sara Arola (Sales Manager)
Kidekuja 2, 88610 Vuokatti
Tel. +358 10 763 6016
sara.arola@sok.fi
hotelvuokatti.vuokatti@sokoshotels.fi
www.sokoshotels.fi/en/vuokatti
facebook.com/breakvuokatti
instagram.com/breakvuokatti

Juniorsuite: Geeignet für bis zu 5 Personen, 55 m², Balkon, zwei 32-Zoll Flachbildschirm-TVs, Ledersitzecke, Holzfußboden, King Size Doppelbett und ein separates Schlafzimmer mit zwei Einzelbetten, Klimaanlage, zwei Badezimmer mit Dusche und eigener Sauna.
Ausstattung der Ferienwohnungen:
Ferienwohnung mit einem Schlafzimmer: Gut ausgestattetes Ferienapartment mit Sauna, voll ausgestatteter Küche und Terrasse.
Ferienwohnung mit zwei Schlafzimmern: Gut ausgestattetes Ferienhaus (73 m²) mit Sauna, voll ausgestatteter Küche und Terrasse.
Restaurants: Drei Restaurants und ein Café: Tex-mex Restaurant Amarillo, Restaurant Kippo, Restaurant Kammi und ein Lobby-Café.
Spa & Wellness: 2 Gästesaunen (im Zimmerpreis inbegriffen) und 2 private Saunen; eine im Hotelgebäude und eine am See mit herrlichem Blick auf die Vuokatti-Fjälls.
Die Sauna am Seeufer ist eine stimmungsvolle Privatsauna, die etwa 400 Meter vom Hotel entfernt am Ufer des Särkinen-Sees liegt und einen herrlichen Blick auf die Vuokatti-Fjälls bietet. Hier können unsere Gäste das authentische finnische Saunaerlebnis wirklich genießen. Diese Sauna ist für 1-15 Personen geeignet. Es gibt einen gemütlichen Wohnbereich mit einem Kamin und einem großen Tisch mit Stühlen für ein nettes Beisammensein in der Gruppe.
Hinweise: Hunde sind erlaubt, nächster Supermarkt in 1 km, kostenlose Parkplätze sind vorhanden
Spezielles Angebot für Kinder: Kinderspielzimmer, Bücher und Spiele können an der Rezeption ausgeliehen werden.
Verleih von Ausrüstung: Outdoor-Ausrüstung wie Fahrräder, Schneeschuhe, Skier, Frisbeescheiben
Sonstige Ausstattung: Fünf Konferenzräume
Aktivitätsmöglichkeiten: Sauna am See, Kammi - eine Erdhütte im nahen Wald
Erreichbarkeit: Kajaani Flughafen und Bahnhof (38 km)
Nachhaltigkeit: Wir verfügen über ein Sustainable Travel Finland-Zertifikat, ein Green Key-Zertifikat und ein Finnish Sauna Experience-Zertifikat.

Pakete

Das authentische finnische Saunaerlebnis
Die Finnen sind bekannt für ihre ganz eigenen Saunaaktivitäten wie das Eintauchen in eiskaltes Wasser oder das sanfte Streicheln mit Birkenzweigen. Beide Aktivitäten sind dafür bekannt, dass Finnen sie sehr gerne tun! Sie fördern die Durchblutung und Entspannung, bauen Stress ab, erhöhen die Kältetoleranz und haben viele weitere gesundheitliche Vorteile. Während des finnischen Saunaerlebnisses wird unser Saunaführer die Geschichte der finnischen Saunakultur erzählen und mit seiner Hilfe kann man diese authentischen finnischen Saunaaktivitäten selbst ausprobieren! Nach dem warmen und entspannenden Saunagang kann man vor dem Kamin köstliche finnische Gerichte genießen.

Neujahrsfeier-Paket:
Komm und feiere mit uns das neue Jahr. Das Paket beinhaltet Unterkunft, Frühstücksbuffet, Kundensaunen, freie Nutzung des Fitnessraums, ein festliches Silvestermenü im Restaurant Kippo und ein Glas Sekt.

Mittsommer-Paket:
Komm und genieße Deinen Aufenthalt zur Mittsommerzeit in Vuokatti. Das Paket umfasst Übernachtung, Frühstücksbuffet, kostenlose Nutzung des Fitnessstudios und der Kundensaunen, Spa-Ticket und Greenfee für den Golfplatz Katinkulta.

Restaurant Amarillo

Das Amarillo ist ein Restaurant im Tex-Mex-Stil mit einer lebhaften Atmosphäre. Die Speisekarte bietet zahlreiche frische Geschmacksrichtungen, ohne dabei die Favoriten der Kunden zu vergessen. Natürlich bietet das Amarillo auch kalte und warme Getränke an der Bar an. Schau bei uns vorbei, lass Dich unterhalten und finde neue Freunde!

DETAILS
Saison: Ganzjährig **Sprachen:** Englisch **Kapazität:** 120 Plätze
Öffnungszeiten: Die genauen Öffnungszeiten sind auf der Website zu finden
Art des Restaurants: Mexikanisch
Service: Mittagessen, Abendessen, à la carte
Hinweis: kostenlose Parkplätze

Restaurant Kippo

Das Kippo ist ein traditionelles Kainuu-Restaurant, das lokale Gerichte in warmer und freundlicher Atmosphäre serviert. Die reichhaltigen Köstlichkeiten aus den Seen und Wäldern werden zu den besten Menüs der Region verarbeitet. Das Kerzenlicht, der Duft und das Gefühl, in einer modernen Hotelumgebung zu sein, sind ein Erlebnis für sich.

DETAILS
Saison: Ganzjährig **Sprachen:** Englisch **Kapazität:** 80 Plätze
Öffnungszeiten: Mo. und So. geschlossen, detaillierte Öffnungszeiten auf der Website zu finden
Art des Restaurants: Lokal, traditionell
Service: Abendessen, à la carte
Spezialitäten: Bär, Elch, Kaninchen und Ente aus der Region
Für Kinder: Spezielles Kindermenü im Restaurant Kippo
Hinweisen: Kostenlose Parkplätze

Restaurant Kammi

Das Kammi ist ein einzigartiges Restaurant für Gruppen bis zu 60 Personen mit köstlichen Menüs am offenen Feuer. Gelegen in einer ruhigen Umgebung am See, bietet es einen atemberaubenden Blick auf die Hügel von Vuokatti.

DETAILS
Saison: Ganzjährig **Sprachen:** Englisch **Kapazität:** 60 Plätze
Öffnungszeiten: Die genauen Öffnungszeiten sind auf der Website zu finden
Art des Restaurants: Regional, Finnisch
Service: Gruppen-Menüs
Spezialitäten: Bär, Elch, Kaninchen und Ente aus der Region
Hinweis: kostenlose Parkplätze

KONTAKT
Break Sokos Hotel Vuokatti /
Restaurants Amarillo, Kippi and Kammi
sales.vuokattikajaani@sokoshotels.fi
www.sokoshotels.fi/en/vuokatti/sokos-hotel-vuokatti/restaurants
www.raflaamo.fi/en/sotkamo/amarillo-vuokatti
www.raflaamo.fi/en/sotkamo/restaurant-kippo

FINNLAND

Ähtäri 2023-24

Die Region Ähtäri im finnischen Seengebiet präsentiert drei Anbieter von Unterkünften und Aktivitäten: Apartments von Hyvölä Houses, Villen und Apartments von Naava Resort und die Rentierfarm Valkeisen Loma mit Bauernhofhotel, Rentierpark und Ferienwohnungen in ländlicher Umgebung.

FINNLAND

Tampere 2023

Tampere. Die beliebteste Stadt Finnlands. Die Saunahauptstadt der Welt. Heimat des einzigen Moomin-Museums der Welt. Kultur, Kongresse, Natur, Seen, Aktivitäten, gutes Essen, Veranstaltungen und Festivals das ganze Jahr über. Tampere ist nicht nur eine Stadt. Tampere ist ein Lebensgefühl!

FINNLAND

Vuokatti 2023

Ganzjährige Winteraktivitäten, Safaris, Wochenpakete, Hotels, Ferienhäuser und kulinarische Highlights.

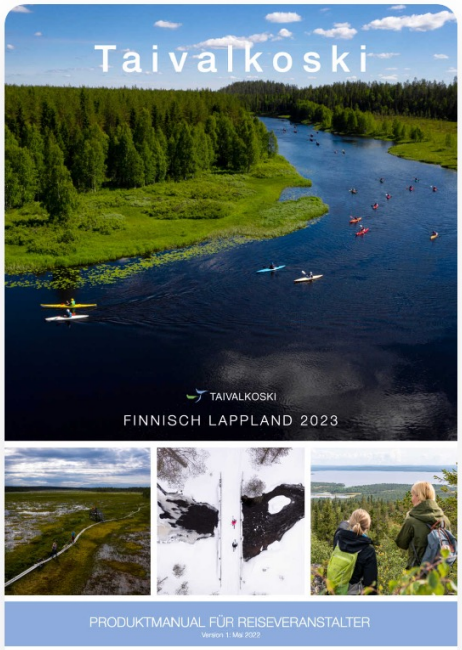

FINNLAND

Taivalkoski 2023

Taivalkoski ist ein kleiner, unbekannter Ort in Finnisch Lappland in einer ausgedehnten Wildnis. Das Gebiet ist von vier Nationalparks - Hossa, Oulanka, Syöte und Riisitunturi - umgeben.
Attraktionen, Aktivitäten, Restaurants und Unterkünfte...

TAUKO

NORDIC
MARKETING

Yritysten tuotteet

Yritysten omat tuotteet Keski-Euroopan markkinoille (omat tuotekortit mukana? Netissä?)

Tehtävä:

- Valitkaa jokainen oman kärkituotteenne (majoitus, käyntikohde tai ohjelmapalvelu) kv. markkinoille (matkanjärjestäjille)
- Kirjoittakaa tarralapuille
  - Tuotteen nimi
  - Aktiviteetti/majoitusmuoto/käyntikohde
  - Osallistujamäärä minimi-maksimi
  - Kesto
  - Paikka

NORDIC MARKETING

Yritysten tuotteet

- Ryhmätyön tulokset

NORDIC MARKETING

TAUKO

NORDIC
MARKETING

Yhteiset tuotteet

- *Yritysten yhteiset tuotteet Keski-Euroopan markkinoille*
- *Yhteinen viikko?*

NORDIC MARKETING

Yhteiset tuotteet

- Ryhmätyön tulokset

NORDIC MARKETING

Kiitos!

Jan Badur
Managing Director
jan.badur@nordicmarketing.de

Tilaa uutiskirjeemme osoitteesta nordicmarketing.fi

Seuraa meitä: Facebook, Instagram, LinkedIn, twitter

NordicMarketing GmbH
Alte Bahnhofstr. 56a
D-44892 Bochum
www.nordicmarketing.de

NORDIC
MARKETING